



PRODUKTKATALOG 2026 PEPTIDES



Peptide® sind Innovationen im Bereich der Anti-Aging-Therapie, erprobt durch Zeit und Wissenschaft.

An der Schnittstelle von Grundlagenforschung und praktischer Medizin entwickeln wir Technologien, die die Wahrnehmung der Fähigkeiten des Körpers verändern. Über 30 Jahre Forschung in der Peptid-Bioregulation bilden die Grundlage für Produkte, die in der Lage sind, Alterungsprozesse auf zellulärer Ebene zu beeinflussen.

Wir machen fortschrittliche wissenschaftliche Entwicklungen zugänglich, indem wir qualitativ hochwertige Produkte und Wissen zur Unterstützung von Gesundheit und aktiver Langlebigkeit anbieten. Jedes Präparat ist das Ergebnis sorgfältiger Arbeit eines Wissenschaftlerteams, bestätigt durch klinische Studien.

Unsere Mission ist es, die aktive Langlebigkeit zu verlängern und die Lebensqualität durch moderne Peptid- und nicht-peptidische Technologien zu verbessern.

Wir glauben: Alter ist kein Urteil, sondern eine Gelegenheit, in jedem Alter gesund, energiegeladener und schön zu bleiben. Peptide® sind Ihr wissenschaftlicher Partner auf dem Weg zu einem langen und erfüllten Leben.



INHALT TEIL A

| | |
|---|------|
| ZUSAMMENFASSUNG DER PEPTIDCODES | 6-A |
| PEPTIDES HEALTH – das Konzept eines natürlichen Weges zur Erhaltung der Gesundheit . . | 7-A |
| REVLAB® ML – Anti-Aging multifunktionale Peptidpräparate | 8-A |
| REVLAB® PRÄPARAT – innovative Produkte zur Bekämpfung des Alterns. | 12-A |
| REVLAB® SL – Peptidkomplexe zur sublingualen Anwendung. | 14-A |
| PRO PEPTIDKOMPLEXE – natürliche Peptidkomplexe in Lösung | 18-A |
| PRIME PEPTIDE® – eine neue Generation von Peptidpräparaten | 22-A |
| CYTOGENE – Peptid-Bioregulatoren basierend auf synthetisierten Peptiden | 28-A |
| GPL® – Peptid-Komplexgeroprotektoren | 32-A |
| CYTOMAXE – Peptid-Bioregulatoren basierend auf natürlichen Peptiden. | 36-A |
| CYTOGENE LINGUAL – Bioregulatoren basierend auf synthetisierten Peptiden in sublingualer Form . . | 44-A |
| CYTOMAXE LINGUAL – Bioregulatoren basierend auf natürlichen Peptiden in sublingualer Form. | 48-A |
| MAMITON® – zum Schutz der Frauengesundheit | 55-A |
| UMFASSENDE PRÄVENTION – – für Gesundheit, Schönheit und aktives Leben . | 56-A |
| INTERNE MESOTHELIIEN – antioxidative natürliche Verjüngungsmittel | 76-A |
| ONCOSERIE – progressive Technologien zur Bekämpfung der Krankheit des 21. Jahrhunderts. | 78-A |
| PHYTOKOMPLEXE"AYURVEDA" – – bewährte Tees | 80-A |

TEIL B

| | |
|-----------------------------|------|
| HAIR LINE® | 86-B |
| RENODONT® | 87-B |

Zusammenfassungsliste der PeptidCodes

Natürliche Peptide

| Peptidcode | Peptid |
|------------|----------------------|
| A-1 | Bauchspeicheldrüse |
| A-2 | Schilddrüse |
| A-3 | Gefäße |
| A-4 | Knorpel |
| A-5 | Gehirn |
| A-6 | Thymus |
| A-7 | Leber |
| A-8 | Zirbeldrüse |
| A-9 | Nieren |
| A-10 | Magenschleimhaut |
| A-11 | Augengewebe |
| A-12 | Harnblase |
| A-13 | Hoden |
| A-14 | Herzmuskel |
| A-15 | Eierstöcke |
| A-16 | Prostata |
| A-17 | Nebennieren |
| A-18 | Muskeln |
| A-19 | Bronchialschleimhaut |
| A-20 | Knochenmark |
| A-21 | Nebenschilddrüsen |

Synthetisierte Peptide

| Peptidcode | Peptid |
|------------|------------------------|
| AC-2 | Gefäße |
| AC-3 | Leber |
| AC-4 | Knorpel |
| AC-5 | Gehirn |
| AC-6 | Thymus |
| AC-7 | Bronchopulmonaler Baum |

Kurze Peptide

| Peptidcode | Peptid |
|------------|---------------------------------|
| AA-1 | Zirbeldrüse |
| AA-2 | T-Zell-Immunsystem |
| AA-3 | B-Zell-Immunsystem |
| AA-4 | Knochenmark |
| AA-5 | Gehirn |
| AA-6 | Netzhaut |
| AA-7 | Gefäßwand |
| AA-8 | Herzmuskel |
| AA-9 | Knorpel |
| AA-10 | Leber |
| AA-11 | Bauchspeicheldrüse |
| AA-12 | Hoden |
| AA-13 | Harnblase |
| AA-14 | Bronchien |
| AA-15 | Lungen- und Magenwand |
| AA-16 | Prostata |
| AA-17 | Muskeln |
| AA-18 | Großhirnrinde |
| AA-19 | Thymus |
| AA-20 | Glutathion |
| AA-21 | Männliches Fortpflanzungssystem |

PEPTIDES GESUNDHEIT

Konzept des **natürlichen**

Weges zur Gesundheitserhaltung

Das Niveau der modernen Medizin ermöglicht es den Menschen, ziemlich lange zu leben. Gleichzeitig wird die Kultur der Gesundheitsvorsorge immer beliebter. Die Menschen achten mehr auf ihr Wohlbefinden und zeigen Interesse an aktuellen wissenschaftlichen Errungenschaften.

Peptides® bietet Produkte für Gesundheit, Jugend und Schönheit, basierend auf den neuesten wissenschaftlichen Entwicklungen in der Anti-Aging-Medizin.

WISSENSCHAFTLICHE GRUNDLAGE VON WELTRANG

Jahrelange Zusammenarbeit mit dem St. Petersburger Institut für Bioregulation und Gerontologie bilden die Grundlage aller Peptides®-Entwicklungen. Gemeinsam mit dem Institut erforschen und implementieren wir Methoden zur Verlangsamung des Alterungsprozesses, indem wir Peptid- und Nicht-Peptid-Bioregulatoren schaffen, die Gewebe- und Organprozesse auf physiologischer Ebene unterstützen.

UMFASSENDE ANSATZ FÜR DIE GESUNDHEIT

Unsere Produkte wirken auf alle Organe und Systeme des Körpers und bieten eine ausgeprägte und langanhaltende Wirkung. Wissenschaftliche Forschung und klinische Erfahrung in der Bioregulation haben die Grundlage für die Schaffung von Produkten für umfassende Wirkung gelegt, um das Risiko von onkologischen und altersbedingten Erkrankungen zu verhindern.

NACHGEWIESENE WIRKSAMKEIT

Peptidbasierte Produkte haben unbestreitbare Vorteile:

Gezielte Wirkung. Sie helfen, Funktionsstörungen verschiedener Körpersysteme zu beseitigen und ihre Funktionen auf zellulärer Ebene wiederherzustellen.

Kompatibilität. Sie lassen sich perfekt miteinander und mit anderen Medikamenten kombinieren, was die Erstellung personalisierter Gesundheitsprogramme ermöglicht.

Sicherheit. Sie verursachen keine Nebenwirkungen oder Entzugssyndrom und sind für den Langzeitgebrauch geeignet.

Physiologisch. Sie arbeiten innerhalb der körpereigenen Selbstregulationsmechanismen und korrigieren sanft altersbedingte Veränderungen.

QUALITÄTSSICHERUNG

Alle Produkte des Unternehmens haben die notwendige Zertifizierung durchlaufen. Die Wirksamkeit und Sicherheit jedes Produkts wird durch zahlreiche wissenschaftliche Studien und klinische Anwendungserfahrungen bestätigt.

Peptides® – ein wissenschaftlich fundierter Ansatz für aktives Langleben und Gesundheitserhaltung.

rēvilab® ML



Revilab peptide ML 07
30 capsules
0,45 g
13,5 g
Peptide complex
Amino acids: AA-1, AA-7, AA-12, AA-13.
Biosynthetic peptides for deep recovery and renewal.
Vitamin: D3.
rēvilab ml

Revilab peptide ML 03
30 capsules
0,35 g
10,5 g
Peptide complex
Amino acids: AA-5, AA-6, AA-7.
Biosynthetic peptides for deep recovery and renewal.
Vitamin: B12.
rēvilab ml

Revilab peptide ML 01
30 capsules
0,39 g
11,7 g
Peptide complex
Amino acids: AA-1, AA-3, AA-10.
Biosynthetic peptides for deep recovery and renewal.
Vitamin: A, E.
rēvilab ml

Revilab peptide ML 02
30 capsules
0,3 g
9,0 g
Peptide complex
Amino acids: AA-2, AA-3, AA-4, AA-10.
Biosynthetic peptides for deep recovery and renewal.
Vitamin: B12.
rēvilab ml

Revilab peptide ML 05
30 capsules
0,3 g
9,0 g
Peptide complex
Amino acids: AA-2, AA-14, AA-15.
Biosynthetic peptides for deep recovery and renewal.
Vitamin: A, E.
rēvilab ml

Revilab peptide ML 06
30 capsules
0,35 g
10,5 g
Peptide complex
Amino acids: AA-1, AA-10, AA-15.
Biosynthetic peptides for deep recovery and renewal.
Vitamin: B12, C, E.
rēvilab ml

rēvilab[®] ML

01—09

Anti-Aging multifunktionale Peptidpräparate



Verwendungsempfehlungen für revilab ML Produkte:

Erwachsene nehmen 1 Kapsel morgens vor den Mahlzeiten. Einnahmedauer beträgt 4-6 Wochen. Bei Bedarf kann die Einnahme ein- oder mehrmals im Jahr wiederholt werden.

30 Kapseln

The rēvilab[®] ML line of multifunctional preparations represents an innovative complex of modern short peptides, consisting of 2-10 amino acids. These next-generation bioregulators are developed using advanced scientific achievements in the fields of gerontology and molecular biology.

The key feature of the age protectors rēvilab[®] ML lies in the unique all-in-one principle of action—where a whole set of carefully selected peptide and non-peptide regulators is encapsulated to address a specific problem or correct a particular condition. Each of the nine products in the line contains a range of short peptides working synergistically, as well as powerful antioxidants and building materials for cells, ensuring their full recovery and functioning.

Die kurzen Peptidfragmente von rēvilab[®] ML zeichnen sich durch hohe Bioverfügbarkeit aus und bieten eine schnelle regulatorische Wirkung bei der Wiederherstellung der Funktionen der inneren Organe und Körpersysteme. Dank der optimalen Länge der Peptidkette dringen die aktiven Komponenten leicht in die Zellen ein und beginnen auf genetischer Ebene zu arbeiten, indem sie die Proteinsynthese

und die Zellerneuerungsprozesse normalisieren.

Diese Bioregulatoren der neuesten Generation zielen darauf ab, umfassend die Aufgaben der Verlangsamung der Alterungsprozesse auf zellulärer und Gewebeebene anzugehen, normale Stoffwechselprozesse im Körper aufrechtzuerhalten, verschiedene altersbedingte und pathologische Zustände zu verhindern und zu korrigieren sowie die Rehabilitation nach schweren Krankheiten, Verletzungen und chirurgischen Eingriffen zu unterstützen. Darüber hinaus verbessern die Produkte der Linie die Anpassungsfähigkeit des Körpers bei erhöhter körperlicher und psycho-emotionaler Belastung.

Die rēvilab[®] ML-Linie repräsentiert einen modernen Ansatz zur Erhaltung der Gesundheit und aktiven Langlebigkeit, indem sie die Errungenschaften der Peptidbioregulation und die Prinzipien der personalisierten Präventivmedizin kombiniert.

| REVILAB | ZWECK | ANWENDUNGSBEREICH | AKTIVE KOMPONENTEN |
|--------------|--|--|--|
| ML 01 | Anti-Aging und Onkoprotektor | <ul style="list-style-type: none"> • Zur Vorbeugung von Onkopathologien; • für den antioxidativen Schutz des Körpers; • zur Verbesserung der zerebralen Durchblutung; • zur Verbesserung der Funktion des ZNS; • zur Vorbeugung von Herzinfarkt und Schlaganfall; • bei Autoimmunerkrankungen | Peptidkomplexe der Zirbeldrüse (AA-1), B-Verbindung des Immunsystems (AA-3), Leber (AA-10), Resveratrol, Cholinbitartrat, Omega-3- mehrfach ungesättigte Fettsäuren, Vitamine E, A, C |
| ML 02 | Für das hämatopoetische System, Chemo-, Radioprotektor | <ul style="list-style-type: none"> • Bei Anämien verschiedener Genese; • bei Störungen des hämatopoetischen Systems; • zur Stärkung des Immunsystems; • bei Stoffwechselstörungen; • in der umfassenden Behandlung von Krebspatienten; • zur Verbesserung der Verträglichkeit von Chemoradiotherapie; • zur Erhöhung der Widerstandsfähigkeit des Körpers gegen Vergiftungen, Infektionen | Peptidkomplexe der T-Verbindung des Immunsystems (AA-2), B-Verbindung des Immunsystems (AA-3), Knochenmark (AA-4), Leber (AA-10), Omega-3- mehrfach ungesättigte Fettsäuren, Vitamine E, B ₆ , B ₉ |
| ML 03 | Für das Nervensystem und die Augen | <ul style="list-style-type: none"> • Bei entzündlichen und degenerativen Erkrankungen des Nervensystems; • zur Vorbeugung von Augenerkrankungen, auch bei visueller Belastung; • bei Netzhauterkrankungen; • bei akuten zerebrovaskulären Unfällen (Prävention und Rehabilitation); • Rehabilitation nach Kopfverletzungen | Peptidkomplexe des Gehirns (AA-5), der Netzhaut (AA-6), der Gefäßwand (AA-7), Astaxanthin, Cholinbitartrat, Omega-3- mehrfach ungesättigte Fettsäuren, Vitamine B ₁ , B ₂ , B ₆ , Ringelblumenextrakt |
| ML 04 | Für das Herz-Kreislauf-System | <ul style="list-style-type: none"> • Zur Vorbeugung von Arteriosklerose, Bluthochdruck; • zur Vorbeugung von Herzinfarkt und Schlaganfall; • bei Krampfadern; • bei trophischen Geschwüren; • bei Thrombophlebitis; • bei Angiopathien | Peptidkomplexe der Zirbeldrüse (AA-1), der Gefäßwand (AA-7), des Herzmuskels (AA-8), Resveratrol, Rutin, Omega-3- mehrfach ungesättigte Fettsäuren, Vitamin PP |
| ML 05 | Für das Atmungs-System | <ul style="list-style-type: none"> • Bei chronischer Bronchitis; • bei Lungenemphysem; • bei Atemwegsallergien; • bei Asthma bronchiale; • zur Vorbeugung vorzeitiger Alterung | Peptidkomplexe des T-Zell-Immunsystems (AA-2), der Bronchien (AA-14), der Lungen- und Magenwand (AA-15), mehrfach ungesättigte Omega-3-Fettsäuren, Vitamine E, A, Süßholzwurzelextrakt |



| REVILAB | ZWECK | ANWENDUNGSBEREICH | AKTIVE KOMPONENTEN |
|--------------|-------------------------------|--|---|
| ML 06 | Für den Magen-Darm-Trakt | <ul style="list-style-type: none">• Bei Gastroduodenitis und Zwölffingerdarmgeschwür;• bei Cholezystitis;• bei Pankreatitis;• bei chronischen Vergiftungen;• bei Stoffwechselstörungen;• bei verminderter Leberfunktion | Peptidkomplexe der Leber (AA-10), der Bauchspeicheldrüse (AA-11), der Lungen- und Magenwand (AA-15), mehrfach ungesättigte Omega-3-Fettsäuren, Extrakte: Süßholzwurzel, Artischockenfrucht, Wegerichblätter, Erdbeerblätter |
| ML 07 | Für den männlichen Körper | <ul style="list-style-type: none">• Bei Harnwegserkrankungen durch Prostataerkrankungen;• bei chronischer Prostatitis;• bei Prostataadenom;• bei erektiler Dysfunktion;• zur Steigerung der funktionellen Aktivität des männlichen Körpers;• zur Normalisierung des männlichen Hormonstatus;• zur Normalisierung der Spermienbeweglichkeit | Peptidkomplexe der Zirbeldrüse (AA-1), der Gefäßwand (AA-7), der Hoden (AA-12), der Blase (AA-13), mehrfach ungesättigte Omega-3-Fettsäuren, L-Carnitin, Zinkcitrat |
| ML 08 | Für den weiblichen Körper | <ul style="list-style-type: none">• Zur Normalisierung des neuroendokrinen Systems;• zur Normalisierung zyklischer Prozesse im Körper;• zur Normalisierung des Fortpflanzungssystems und zur Steigerung der Fruchtbarkeit;• zur Verzögerung und Milderung der Wechseljahrserscheinungen;• zur Krebsprävention;• zur Vorbeugung von Harnwegserkrankungen;• zur Vorbeugung von Osteoporose | Peptidkomplexe der Zirbeldrüse (AA-1), der Gefäßwand (AA-7), des Knorpels (AA-9), der Blase (AA-13), mehrfach ungesättigte Omega-3-Fettsäuren, Resveratrol, Arginin |
| ML 09 | Für das Muskel-Skelett-System | <ul style="list-style-type: none">• Bei Arthrose und Arthritis;• bei Rheuma;• bei Osteochondrose;• bei Osteoporose;• bei Gicht;• bei Rehabilitation nach Verletzungen | Peptidkomplexe des B-Zell-Immunsystems (AA-3), der Gefäßwand (AA-7), des Knorpels (AA-9), Chondroitinsulfat, mehrfach ungesättigte Omega-3-Fettsäuren, Superoxiddismutase (SOD) und Katalase, Carnosin |

rēvilab® Präparat

Die vorgestellten Präparate kombinieren die fortschrittlichsten Elemente aus der Welt der Anti-Aging-Medizin und Kosmetologie. Jedes Nutraceutical ist mit leistungsstarken aktiven Komponenten angereichert, die auf zellulärer Ebene wirken und natürliche Erneuerungsmechanismen auslösen. Der Körper wird von innen heraus wiederhergestellt: Alterungsprozesse verlangsamen sich, die Funktion der inneren Organe und Systeme normalisiert sich, der Stoffwechsel wird aktiviert und ausgeglichen, und die Entgiftung wird verstärkt.

rēvilab® pro Elemente



Revilab pro Elemente ist die neueste Entwicklung, eine eindeutige Alternative zu allen bisher geschaffenen Mineralstoffpräparaten. Seine einzigartige Zusammensetzung auf Basis von Makro- und Mikroelementen, Mineralien und Vitaminen hilft bei der Korrektur biochemischer Prozesse, dem Aufladen der Mitochondrien und der Optimierung der Funktion des Immunsystems. Die Synergie der Komponenten führt zu aktiver Hautregeneration, stimuliert die Kollagensynthese, beeinflusst positiv die Produktion von Sexualhormonen, verbessert signifikant die reproduktive Gesundheit, bietet antioxidativen Schutz für den Körper und minimiert die Anzeichen nachteiliger Umwelteinflüsse.

- Stimuliert das Wachstum neuer Zellen
- Ergänzt die notwendige Menge an Nährstoffen für eine ordnungsgemäße Mitochondrienfunktion
- Erhält optimale Vitamin- und Mineralstoffwerte für die Synthese von Sexualhormonen
- Ergänzt den Kollagenmangel im Körper
- Verbessert den Hautzustand erheblich und verhindert das Auftreten von Falten
- Stärkt die Struktur des Knorpelgewebes, unterstützt die Beweglichkeit der Gelenke
- Hilft, die Alterungsprozesse des Körpers zu verlangsamen

rēvilab® Peptid Kollagen



Ein innovatives Peptidpräparat, das gemäß den modernen Anforderungen der Kosmetologie und klinischen Praxis entwickelt wurde. Es hat hohe schützende und antioxidative Effekte auf den gesamten Körper.

Die Einzigartigkeit von Revilab Peptid Kollagen liegt im Gehalt von drei Kollagentypen, kombiniert mit einer fettlöslichen Form von Vitamin C, die für den ordnungsgemäßen Ablauf aller Stadien der Kollagenbildung und -zusammenführung im Körper notwendig ist. Das Knorpelgewebepeptid in der Zusammensetzung hat eine gezielte Wirkung auf die Zellen des Bindegewebes und signalisiert den Beginn der Kollagensynthese in Gefäßen, Gelenken, Knochen und Haut. Natürliches natives Kollagen stimuliert den Gewebestoffwechsel, beschleunigt die Proliferation von Fibroblasten und verhindert die Alterung der Matrix. Revilab Peptid Kollagen ist eine Quelle von Aminosäuren und Peptiden, die für die Synthese des eigenen Kollagens notwendig sind.

- Verbessert den Zustand von Haut, Haaren und Nägeln, glättet feine Falten, erhöht die Hautfestigkeit und -elastizität, verlangsamt Alterungsprozesse
- Erhöht die Beweglichkeit der Gelenke, stärkt die Bänder
- Stellt die Kollagenreserven wieder her, stimuliert die Synthese von eigenem Kollagen
- Stärkt die Struktur des Knorpelgewebes und gewährleistet dessen Festigkeit und Elastizität

rēvilab® anti-A.G.E.

Revilab Anti-A.G.E. ist ein hochwirksames Anti-Aging-Komplex mit starken Deglykations- und Antioxidationseffekten, das die schnellste und intensivste Wirkung im Kampf gegen den Proteinabbau und altersbedingte Hautveränderungen gewährleistet. Seine aktiven Inhaltsstoffe ergänzen und verstärken die Wirkung des jeweils anderen, wodurch der Glykationsprozess verlangsamt und Schutz vor fortgeschrittenen Glykationsendprodukten (A.G.E.) geboten wird.

Revilab Anti-A.G.E. schützt die Haut vor vorzeitigen Falten, bewahrt Blutgefäße vor Schäden, schützt die Haut vor ROS-Exposition und bewahrt die Zell-DNA vor mutationalen Veränderungen. Das Präparat hilft, nicht nur strahlende, jugendliche und feste Haut zu erhalten, sondern auch gesunde innere Organe, starke Muskeln und stabile Knochen. Darüber hinaus schützt Revilab Anti-A.G.E. den Körper vor jeglichen Folgen aggressiver Umwelteinflüsse: unausgewogene Ernährung, gestörte Tagesabläufe, physische und mentale Überanstrengung sowie nachteilige Umwelteinflüsse.

- Bietet starke Deglykations- und Antioxidationswirkungen
- Beeinflusst intensiv den Proteinabbau und altersbedingte Hautveränderungen
- Hilft, Falten zu glätten und die Hautfestigkeit zu erhöhen
- Hilft, einen langanhaltenden Verjüngungseffekt auf alle Proteinstrukturen des Körpers zu erzielen

* Für einen maximalen Verjüngungseffekt wird empfohlen, die Produkte der Revilab Preparation Serie in Kombination zu verwenden.



révilab Präparation einzigartige Produkte im Kampf gegen das Altern

Aktive Komponenten: Glycin, Calciumcitrat, Magnesiumcitrat, Mineralstoffpremix (Eisen, Zink, Kupfer, Selen, Jod, Mangan), Zinkcitrat, Vitamin A, Vitamin E, Vitamin D3, Chrompicolinat, Vitamin B6.

Aktive Komponenten: Peptidkomplex AA-9 (Knorpelgewebepeptid), Fischkollagen, Kollagen vom Riesenkalmar (natives Kollagen), Ascorbylpalmitat (fettlösliche Form von Vitamin C).

Aktive Komponenten: Rosmarin, Carnosin (Beta-Alanyl-L-Histidin), Astaxanthin, Taurin, Alpha-Liponsäure (Vitamin N).

revilab® SL



rēvilab[®] SL

01—10

Peptidkomplexe zur sublingualen Anwendung



Empfehlungen zur Anwendung der revilab SL-Präparate:

morgens verwenden, indem 4-6 Tropfen über die Mundschleimhaut verteilt werden.

10 ml

Die erste Serie von multikomponentigen sublingualen Präparaten weltweit, entwickelt zur Vorbeugung von Funktionsstörungen verschiedener Systeme und Organe sowie zur Korrektur bestehender Erkrankungen.

Die Wirksamkeit der sublingualen Form beruht auf der Anatomie und Physiologie der Mundhöhle. Das Präparat gelangt in den sublingualen Raum, der dicht mit Venen vernetzt ist, die oberflächlich unter einer dünnen Schleimhautschicht liegen. Aktive Komponenten dringen durch die Schleimhaut und gelangen direkt in den Blutkreislauf der oberen Hohlvene, wobei das Pfortadersystem und die primäre Umwandlung in der Leber umgangen werden.

Durch den direkten Eintritt in den systemischen Kreislauf tritt die Wirkung um ein Vielfaches schneller ein als bei oraler Einnahme. Die Bioverfügbarkeit der aktiven Substanzen bei sublingualer Anwendung erreicht maximale Werte, da die Zerstörung von Peptiden und Pflanzenextrakten durch die aggressive Umgebung von Magen und Darm vermieden wird.

Die Komponenten der rēvilab[®] SL-Serie – Peptide und pflanzliche Extrakte – ergänzen sich perfekt und zielen auf die eigentliche Ursache von Krankheiten ab, wodurch vorzeitiges Altern des Körpers effektiv verhindert wird. Jede Zubereitung in der Serie ist eine ausgewogene Formel, bei der Peptidkomplexe die Wirkung von Pflanzenextrakten verstärken und so einen synergistischen Effekt erzielen.

Die sublinguale Form gewährleistet nicht nur eine hohe Effizienz, sondern auch maximale Benutzerfreundlichkeit. Die Zubereitung erfordert keine Wasseraufnahme und kann unter allen Bedingungen verwendet werden, was besonders für Menschen mit einem aktiven Lebensstil wichtig ist. Die kompakte Verpackung ermöglicht es, die Zubereitung immer griffbereit zu haben.

| REVILAB | ZWECK | ANWENDUNGSBEREICH | AKTIVE KOMPONENTEN |
|---------|--|---|---|
| SL 01 | Für das Herz-Kreislauf-System | <ul style="list-style-type: none"> • Zur Vorbeugung von Herzinfarkt und Schlaganfall; • während der Rehabilitation nach Schlaganfall, Herzinfarkt; • bei Krampfadern; • bei arterieller Hypertonie; • bei trophischen Geschwüren; • bei Thrombophlebitis; • bei Arteriosklerose der Gefäße und deren Vorbeugung; • bei Angiopathien | Peptidkomplexe der Gefäßwand (AA-7), Herzmuskel (AA-8), Extrakte: Süßholz, Propolis, Minze, ätherische Öle: Kamille, Nelke, Dihydroquercetin |
| SL 02 | Für das Nervensystem und die Augen | <ul style="list-style-type: none"> • Bei entzündlichen und degenerativen Erkrankungen des Nervensystems; • zur Vorbeugung von Augenerkrankungen, auch bei visueller Belastung; • bei Netzhauterkrankungen; • akute zerebrovaskuläre Unfälle (Prävention und Rehabilitation); • Rehabilitation nach Kopfverletzungen | Peptidkomplexe des Gehirns (AA-5), der Netzhaut (AA-6), der Gefäßwand (AA-7), Extrakte: Süßholz, Propolis, Minze, ätherische Öle: Kamille, Nelke, Dihydroquercetin |
| SL 03 | Für das Immun- und Neuroendokrine System | <ul style="list-style-type: none"> • Bei Immundefiziten; • bei Allergien; • bei Autoimmunerkrankungen; • zur Krebsprävention; • nach Krankheiten; • bei verschiedenen chronischen Intoxikationen; • während der Rehabilitation nach Herzinfarkt und Schlaganfall; • nach Operationen | Peptidkomplexe der Zirbeldrüse (AA-1), T-Zell-Immunsystem (AA-2), B-Zell-Immunsystem (AA-3), Extrakte: Süßholz, Propolis, Minze, ätherische Öle: Kamille, Nelke, Dihydroquercetin |
| SL 04 | Für das Muskel-Skelett-System | <ul style="list-style-type: none"> • Bei Arthrose und Arthritis; • bei Rheuma; • bei Osteochondrose; • bei Osteoporose; • bei Gicht; • während der Rehabilitation nach Verletzungen | Peptidkomplexe des B-Zell-Immunsystems (AA-3), Knorpel (AA-9), Muskeln (AA-17), Extrakte: Süßholz, Propolis, Minze, ätherische Öle: Kamille, Nelke, Dihydroquercetin |
| SL 05 | Für den Magen-Darm-Trakt | <ul style="list-style-type: none"> • Bei chronischer Pankreatitis; • bei Cholezystitis; • bei Leberzirrhose; • bei chronischen Intoxikationen; • bei Stoffwechselstörungen; • bei verminderter Leberfunktion | Peptidkomplexe der Leber (AA-10), Bauchspeicheldrüse (AA-11), Lungen- und Magenwand (AA-15), Extrakte: Süßholz, Propolis, Minze, ätherische Öle: Kamille, Nelke, Dihydroquercetin |
| SL 06 | Für das Atmungssystem | <ul style="list-style-type: none"> • Bei chronischer Bronchitis; • bei Lungenemphysem; • bei Atemwegsallergien; • bei Asthma bronchiale | Peptidkomplexe des B-Zell-Immunsystems (AA-3), Bronchien (AA-14), Lungen- und Magenwand (AA-15), Extrakte: Süßholz, Propolis, Minze, ätherische Öle: Kamille, Nelke, Dihydroquercetin |



| REVILAB | ZWECK | ANWENDUNGSBEREICH | AKTIVE KOMPONENTEN |
|---------|--------------------------------|--|---|
| SL 07 | Für das hämatopoetische System | <ul style="list-style-type: none"> • Bei Anämie verschiedener Herkunft; • bei Störungen des hämatopoetischen Systems; • in der umfassenden Behandlung von Krebspatienten; • zur Stärkung des Immunsystems; • bei postoperativen Komplikationen, trophischen Störungen | Peptidkomplexe des B-Zell-Immunsystems (AA-3), Knochenmark (AA-4), Gefäßwand (AA-7), Vitamine B ₁ , B ₁₂ , Extrakte: Süßholz, Propolis, Minze, ätherische Öle: Kamille, Nelke, Dihydroquercetin |
| SL 08 | Für das Harnsystem | <ul style="list-style-type: none"> • Zur Vorbeugung von Erkrankungen des Harnsystems; • bei Harnstörungen; • bei chronischer Zystitis und Pyelonephritis | Peptidkomplexe des T-Zell-Immunsystems (AA-2), Gefäßwand (AA-7), Blase (AA-13), Extrakte: Süßholz, Propolis, Minze, ätherische Öle: Kamille, Nelke, Dihydroquercetin |
| SL 09 | Für den männlichen Körper | <ul style="list-style-type: none"> • Bei Harnstörungen durch Prostataerkrankungen; • bei chronischer Prostatitis; • bei Prostataadenom; • bei erektiler Dysfunktion; • zur Steigerung der funktionellen Aktivität des männlichen Körpers; • zur Normalisierung des männlichen Hormonstatus; • zur Normalisierung der Spermienmotilität | Peptidkomplexe der Zirbeldrüse (AA-1), Hoden (AA-12), Blase (AA-13), Prostata (AA-16), Extrakte: Süßholz, Propolis, Minze, ätherische Öle: Kamille, Nelke, Dihydroquercetin |
| SL 10 | Für den weiblichen Körper | <ul style="list-style-type: none"> • Zur Normalisierung der Funktion des neuroendokrinen Systems; • zur Normalisierung aller zyklischen Prozesse im Körper; • zur Normalisierung des Fortpflanzungssystems und zur Steigerung der Fruchtbarkeit; • zur Verzögerung und Milderung der Menopause-Symptome; • zur Vorbeugung von onkologischen Erkrankungen; • Vorbeugung von Funktionsstörungen des Harnsystems, insbesondere während der Klimakteriumsphase | Peptidkomplexe der Zirbeldrüse (AA-1), Gefäßwand (AA-7), Blase (AA-13), Extrakte: Süßholz, Propolis, Minze, ätherische Öle: Kamille, Nelke, Dihydroquercetin |

SUBLINGUALE VERABREICHUNG VON REVILAB SL

Anwendung der empfohlenen Dosis von Revilab SL im sublingualen Bereich.

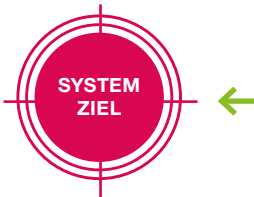

Schema 1. Vorteile der sublingualen Verabreichung des Medikaments

Die sublinguale Methode ist optimal für die Verabreichung von hochaktiven Substanzen in kleinen Konzentrationen, wie Peptide. Die Bioverfügbarkeit wird durch die hohe Dichte von Venen- und Lymphgefäßen in den Schleim- und Unterschleimschichten des sublingualen Bereichs gewährleistet und ist vergleichbar mit der von subkutanen Injektionen. Substanzen, die über die sublinguale Verabreichung in den Körper eingeführt werden, sind nicht den Verdauungsenzymen und der aggressiven Umgebung des Magensafts ausgesetzt und gelangen unter Umgehung der Leber in den Blutkreislauf. In offiziellen WHO-Dokumenten wird die sublinguale Methode als würdige Alternative zur subkutanen Verabreichung anerkannt.

2–5 Min

PC PRO

01—14

Peptidkomplexe in Lösung, natürliche Peptide



Anwendungsempfehlungen für Peptidkomplexe in Lösung:

6-8 Tropfen auf die Innenseite des Unterarms auftragen und bis zur vollständigen Absorption einreiben. Die Kursdauer beträgt 1-3 Monate.
10 ml

Vor der Veröffentlichung dieser gemeinsamen Entwicklung von Peptides® und dem St. Petersburger Institut für Bioregulation und Gerontologie waren Peptid-Bioregulatoren natürlichen Ursprungs hauptsächlich in zwei Formen erhältlich: entweder als Injektionspräparate oder als verkapselte Produkte zur oralen Einnahme. Es bestand die Notwendigkeit, eine bequemere und physiologischere Alternative zu schaffen.

Als Ergebnis der fruchtbaren Arbeit unserer Wissenschaftler wurde eine innovative Serie natürlicher Peptid-Bioregulatoren zur äußerlichen Anwendung entwickelt – "Peptidkomplexe" (PC PRO 01-14). Diese einzigartige Form der Verabreichung bioaktiver Peptide durch die Haut hat sich im Laufe der Zeit bewährt und ihre hohe Wirksamkeit in klinischen Studien nachgewiesen.

Die gewonnenen Peptidkomplexe in Lösungsform werden nach einer speziell entwickelten Methode angewendet. Das Präparat wird auf die Innenseite des Unterarms entlang der Projektion der oberflächlichen Venen aufgetragen und bis zur vollständigen Absorption ein-

gerieben. Dieses Gebiet wird bewusst gewählt: Die Haut hier hat eine optimale Durchlässigkeit, und die Nähe von Blut- und Lymphgefäßen gewährleistet die effektivste Absorption der Peptidmoleküle.

7-15 Minuten nach der Anwendung binden sich die Peptide an die dendritischen Zellen der Haut – einzigartige Zellen des Immunsystems, die in der Lage sind, biologisch aktive Moleküle zu erfassen und zu transportieren. Dendritische Zellen führen einen gezielten Transport der Peptide zu den regionalen Lymphknoten durch, wo die Peptide "transplantieren" – sie gelangen in den Blutkreislauf und werden mit dem Blutfluss zu den notwendigen Organen und Geweben transportiert. Dank der Gewebespezifität natürlicher Peptide hat jeder Komplex eine selektive Wirkung und zielt auf spezifische Zellen ab, um die Normalisierung der Stoffwechselprozesse zu gewährleisten.

PRO Peptid-Komplexe

| PC | ZWECK | ANWENDUNGSBEREICH | AKTIVE KOMPONENTEN |
|-----------------|---|--|--|
| PC Nr. 1 PRO | Für Arterien und Herz | <ul style="list-style-type: none"> • Stärkung der Gefäßwand und des Herzmuskels • Rehabilitation von Patienten nach Infarkt und Schlaganfall • Vorbeugung von Bluthochdruck • Vorbeugung von Herzinfarkt und Schlaganfall | Gefäß-Peptidkomplex (A-3), Herzmuskel (A-14), BAC "Neovitin"® |
| PC Nr. 2 PRO | Für das zentrale Nervensystem und Wetterempfindlichkeit | <ul style="list-style-type: none"> • Reduzierung der Reaktion auf Wetterempfindlichkeitsphänomene • Vorbeugung von Migräne und Reduzierung ihrer Erscheinungen • Vorbeugung von koronarer Herzkrankheit, Herzinsuffizienz • Vorbeugung und Erholung nach Myokarditis • Vorbeugung von Myokarddystrophie und Beschleunigung des Erholungsprozesses | Gefäß-Peptidkomplex (A-3), Gehirn (A-5), Herzmuskel (A-14), BAC "Neovitin"® |
| PC Nr. 3 PRO | Für das Immunsystem | <ul style="list-style-type: none"> • Lebensverlängerung • Korrektur von Immunpathologien • Stimulation der Regeneration aller Organe und Gewebe • Vorbeugung von Onkopathologien | Thymus-Peptidkomplex (A-6), BAC "Neovitin"® |
| PC Nr. 4 PRO | Für Knochen- und Gelenkgewebe | <ul style="list-style-type: none"> • Vorbeugung von Arthrose und Arthritis • Vorbeugung von Rheuma • Vorbeugung von Osteochondrose und Unterstützung während der Erholung • Vorbeugung vorzeitiger Gelenkalterung | Gefäß-Peptidkomplex (A-3), Knorpel (A-4), Thymus (A-6), BAC "Neovitin"® |
| PC Nr. 5 PRO | Für die Schilddrüse | <ul style="list-style-type: none"> • Vorbeugung von Schilddrüsenerkrankungen • Erholung nach Hypo-, Hyperthyreose • Vorbeugung von Autoimmunthyreoiditis | Schilddrüsen-Peptidkomplex (A-2), BAC "Neovitin"® |
| PC Nr. 6 PRO | Für das männliche Fortpflanzungssystem | <ul style="list-style-type: none"> • Unterstützung bei der umfassenden Behandlung und Vorbeugung von chronischer Prostatitis • Vorbeugung und Unterstützung bei der umfassenden Behandlung von Prostataadenom • Vorbeugung von Unfruchtbarkeit und Unterstützung bei der umfassenden Unfruchtbarkeitsbehandlung • Prävention von erektiler Dysfunktion und Erholung während der Behandlung | Gefäß-Peptid-Komplex (A-3), Blase (A-12), Hoden (A-13), Prostataadrüse (A-16), BAC "Neovitin"® |
| PC No. 7 PRO | Für das weibliche Fortpflanzungssystem | <ul style="list-style-type: none"> • Prävention des urogenitalen Syndroms • Wiederherstellung bei Menstruationsfunktionsstörungen • Verzögerung der Menopause • Prävention von klimakterischer Osteoporose, Hitzewallungen • Unterstützung bei Fruchtbarkeitsstörungen • Steigerung der Libido | Gefäß-Peptid-Komplex (A-3), Thymus (A-6), Blase (A-12), Eierstöcke (A-15), BAC "Neovitin"® |
| PC No. 8 PRO | Für das Atmungssystem | <ul style="list-style-type: none"> • Prävention und Erholung nach chronischer Bronchitis • Prävention von Lungenemphysem • Prävention von Atemwegsallergien • Prävention von Asthma bronchiale | Gefäß-Peptid-Komplex (A-3), Thymus (A-6), Bronchialschleimhaut (A-19), BAC "Neovitin"® |



| PC | ZWECK | ANWENDUNGSBEREICH | AKTIVE KOMPONENTEN |
|------------------|-----------------------------------|--|--|
| PC No. 9 PRO | Für die Haut | <ul style="list-style-type: none">• Verbesserung der Hautfarbe, des Tons, der Entlastung und der Textur• Prävention von Hautkrankheiten und Unterstützung während der Erholung danach• Prävention vorzeitiger Hautalterung | Gefäß-Peptid-Komplex (A-3), Knorpel (A-4), Thymus (A-6), Leber (A-7), BAC "Neovitin"® |
| PC No. 10 PRO | Für Venen | <ul style="list-style-type: none">• Prävention von Thrombosen• Prävention von Krampfadern• Prävention und Unterstützung bei der Behandlung von Hämorrhoiden• Prävention von Thrombophlebitis• Unterstützung bei der Behandlung von trophischen Geschwüren | Gefäß-Peptid-Komplex (A-3), BAC "Neovitin"® |
| PC No. 11 PRO | Für Nieren, Blase | <ul style="list-style-type: none">• Prävention von Nierenversagen• Erholung bei chronischer Pyelonephritis, Zystitis• Verbesserung des Zustands bei Anomalien der Harnwegsentwicklung• Prävention und Unterstützung bei der Behandlung von Urolithiasis• Prävention von Glomerulonephritis• Prävention bei Nephropose | Thymus-Peptid-Komplex (A-6), Nieren (A-9), Blase (A-12), BAC "Neovitin"® |
| PC No. 12 PRO | Für den Magen-Darm-Trakt | <ul style="list-style-type: none">• Unterstützung bei Magen- und Zwölffingerdarmgeschwüren• Prävention von gastrointestinaler Onkopathologie• Prävention von Verdauungsstörungen• Prävention und Erholung des Magen-Darm-Trakts bei Gastritis | Pankreas-Peptid-Komplex (A-1), Thymus (A-6), Leber (A-7), Magenschleimhaut (A-10), BAC "Neovitin"® |
| PC No. 13 PRO | Für das Sehvermögen und das Gehör | <ul style="list-style-type: none">• Unterstützung bei Netzhautdegeneration• Unterstützung in frühen Stadien von Glaukom und Katarakt• Unterstützung bei der Behandlung von Netzhautangiopathie bei Bluthochdruck und Diabetes• Unterstützung bei Sehnervenatrophie• Prävention und Erholung von Glaskörperpathologien• Prävention und Erholung bei Akkommodationskrampf• Erholung in frühen Stadien von sensorineuralem Hörverlust• Prävention von Otitis und Erholung von Otitis-Folgen• Erholung bei Trommelfellverletzungen• Erholung nach akustischem Trauma, Kontusion | Gefäß-Peptid-Komplex (A-3), Knorpel (A-4), Gehirn (A-5), Augengewebe (A-11), BAC "Neovitin"® |
| PC No. 14 PRO | Für das neuroendokrine System | <ul style="list-style-type: none">• Zur Normalisierung aller zyklischen Prozesse im Körper• Unterstützung bei der Regulierung des Fortpflanzungssystems• Steigerung der Fortpflanzungsfähigkeit• Unterstützung bei der Verzögerung der Menopause und Milderung ihrer Auswirkungen• Stärkung und Normalisierung der Immunität• Unterstützung bei der Lebensverlängerung• Prävention von onkologischen Erkrankungen | Zirbeldrüsen-Peptid-Komplex (A-8), BAC "Neovitin"® |

Prime Peptide®

Innovative Lösungen für Gesundheit und aktives Langleben

Moderne wissenschaftliche Errungenschaften eröffnen eine neue Ära der Gesundheitsförderung und aktiven Langlebigkeit. Im Zentrum dieser Revolution steht das Verständnis der Schlüsselrolle von Peptiden – molekularen Regulatoren, die Erholungs- und Schutzprozesse auf zellulärer Ebene steuern.

Produktlinie **Prime Peptide®** repräsentiert innovative Komplexe auf Basis bioaktiver Peptide, die speziell entwickelt wurden, um verschiedene Körpersysteme zu beeinflussen. An der Schnittstelle von fortschrittlicher wissenschaftlicher Forschung und modernen Technologien geschaffen, verkörpern unsere Produkte einen grundlegend neuen Ansatz zur Gesundheitsförderung – die Aktivierung der natürlichen Regenerations- und Schutzmechanismen des Körpers.

Jedes Produkt in der **Prime Peptide®** Linie ist mit leistungsstarken aktiven Komponenten angereichert, die auf zellulärer Ebene wirken und natürliche Erneuerungsmechanismen auslösen.

Die Formeln der Komplexe enthalten bioaktive Peptide, die mit sorgfältig ausgewählten Komponenten kombiniert werden, die synergetisch wirken und sich gegenseitig in ihrer Wirkung verstärken. Dies sind nicht nur Nahrungsergänzungsmittel – sie sind gezielte Lösungen für spezifische Körperbedürfnisse.

Alle Produkte der Linie haben umfassende Labortests durchlaufen, ihre Wirksamkeit ist durch klinische Daten bestätigt, und ihre Wirkmechanismen werden auf molekularer und zellulärer Ebene untersucht.

MADE IN
EU



PRIME PEPTIDE

Omega

Peptide complex
PC T

Dietary
supplement

PP
PO
HV

PRIME PEPTIDE

Joints

Peptide complex
ESM

Dietary
supplement

PP
PO
HVP

PRIME PEPTIDE

Protect

Peptide complex
REG/B4, EP/K2

Dietary
supplement

PPCB
POPP
HVPJ

PRIME PEPTIDE

Biotics

Peptide complex
RO/PRE/POST

Dietary
supplement

PPJC
POVP
IPPB

PRIME PEPTIDE

Brain

Peptide complex
PH AGAP

Dietary
supplement

PPCB
POPP
HVPJ

PRIME PEPTIDE

Collagen

Peptide complex
AEN

Dietary
supplement

PPCB
POPP
HVPJ

Prime Peptide



Prime Peptide® Protect

Zellschutz mit bioaktiven Pilzpeptiden

Ein innovativer Peptidkomplex für umfassende Unterstützung der Zellgesundheit und Schutz des Körpers vor oxidativem Stress.

Das Produkt basiert auf einem Geweberegenerationspeptid, das freie Radikalprozesse effektiv neutralisiert und die Aktivität wichtiger antioxidativer Enzyme beeinflusst, um das zelluläre Gleichgewicht zu erhalten. Die Formel wird durch ein Zirbeldrüsenpeptid mit ausgeprägter verjüngender Aktivität verstärkt. Es erhöht die Expression des p53-Proteins, reguliert den Zellzyklus und verhindert Mutationen. Zusätzlichen umfassenden Schutz bieten Brokkoliextrakt und ein Komplex aus Pilzpeptiden.

Prime Peptide® Protect ist eine einzigartige Kombination aus aktiven natürlichen Bioregulatoren, entwickelt auf der Grundlage fortschrittlicher wissenschaftlicher Forschung im Bereich der Zellregeneration und des antioxidativen Schutzes des Körpers.

Aktive Komponenten: Geweberegenerationspeptid mit Vitamin B4, Zirbeldrüsenpeptid mit Vitamin K2, bioaktive Pilzpeptide (Brasilianischer Agaricus, Reishi, Shiitake, Maitake, Schneepilz), Brokkoliextrakt und Indol-3-Carbinol, Cholin, Zink, Selen.

Anwendungsempfehlungen: Erwachsene nehmen 3 Kapseln täglich mit einer kleinen Menge Flüssigkeit, ohne zu kauen.

 90 Kapseln

Prime Peptide® Brain

Unterstützung des kognitiven Systems mit Magnesium, Cholin und Nervensäure

Ein innovativer Peptidkomplex zur Unterstützung der Gehirnfunktionen und zur Verbesserung der kognitiven Fähigkeiten. Prime Peptide® Brain ist eine fortschrittliche Lösung, die auf den neuesten Errungenschaften der Neurobiologie und Peptidtechnologien basiert, um Nervenzellen zu schützen und die Gehirnfunktion zu verbessern.

Im Kern des Produkts steht ein einzigartiges neuroprotektives Gehirn-Tetrapeptid, das die Blut-Hirn-Schranke überwindet und umfassend auf das Nervensystem wirkt. Dieses Peptid reguliert neurometabolische Prozesse, stimuliert die Regeneration von Neuronen und trägt zur Verbesserung der kognitiven Funktionen bei. Es aktiviert die Neurotransmittersynthese, erhöht den Serotoninspiegel, stabilisiert den emotionalen Zustand und moduliert die Aktivität der NMDA-Rezeptoren. Die Formel wird durch Magnesium, Cholin, Gamma-Aminobuttersäure und Vitamine für eine umfassende Gehirnerunterstützung ergänzt.

Aktive Komponenten: Gehirnpeptid, Magnesium, Cholin, Gamma-Aminobuttersäure, Vitamin C, Nervensäure, Zink, Biotin.

Anwendungsempfehlungen: Erwachsene nehmen 3 Kapseln pro Tag mit einer kleinen Menge Flüssigkeit, ohne zu kauen.

 90 Kapseln



Prime Peptide® Biotics

Unterstützung für Magen, Darm und Verdauung

Ein Komplex zur Wiederherstellung der Mikrobiota und Unterstützung der Gesundheit des Magen-Darm-Trakts. Prime Peptide® Biotics ist ein komplettes "Drei-in-Eins"-Biotikum-System: Probiotika, Präbiotikum und Postbiotikum kombiniert mit einem niedermolekularen gastroprotektiven Darmpeptid, das in der Lage ist, das Magen- und Darmepithel wiederherzustellen, Schleimhäute zu schützen und entzündliche Reaktionen, die durch Stress und äußere Einflüsse verursacht werden, zu reduzieren.

Probiotika — sieben lebende Stämme von Laktobazillen, die für synergistisches Arbeiten ausgewählt wurden: Sie unterstützen das mikrobielle Gleichgewicht, verbessern die Verdauung und verstärken die Barriere- und immunmodulatorischen Funktionen der Darmschleimhaut. **Präbiotikum** — Chicorée-Inulin schafft eine nährstoffreiche Umgebung für nützliche Mikroflora und stimuliert deren Wachstum. **Postbiotikum** — tyndallisierte Laktobazillen bieten zusätzliche Immununterstützung und stabilisieren das mikrobiotische Umfeld selbst unter widrigen Bedingungen.

Aktive Komponenten: Darmpeptid, Präbiotikum — Inulin (aus Chicorée), Probiotika-Komplex (L. acidophilus SGL11, L. rhamnosus SGL06, L. fermentum SGL10, L. kefirii SGL13, L. plantarum SGL07, L. salivarius SGL03, L. reuteri SGL01), Postbiotikum — tyndallisierte L. casei SGL15.

Verwendungsempfehlungen: Erwachsene nehmen 3 Kapseln täglich mit einer kleinen Menge Flüssigkeit ein, ohne zu kauen.

90 Kapseln

Prime Peptide® Omega Immune

Peptide des Immunsystems, Thymuspeptid mit Omega 3-6-9

Ein einzigartiger nutraceutical Komplex, der auf pflanzlichen Quellen essentieller Fettsäuren basiert, die die Zellgesundheit, das Immunsystem und den antioxidativen Schutz unterstützen, kombiniert mit einem bioaktiven Immunsystempeptid, das auf die Thymusdrüse abzielt. Bietet Immunschutz, Zellschutz und Regulierung von Entzündungsprozessen.

Das Produkt basiert auf einem hochaktiven Peptid-Bioregulator, der in der Lage ist, die Funktionen des Immunsystems zu modulieren, die Alterung des Thymus zu verlangsamen und umfassenden Schutz gegen altersbedingte und äußere Stressfaktoren zu bieten. Es aktiviert die Expression von Genen der Immunabwehr, unterstützt die T-Zell-Verbindung der Immunität und stimuliert die Differenzierung von T-Lymphozyten. Die Formel wird durch einen ausgewogenen Komplex aus Omega-3-6-9-Fettsäuren, den Vitaminen C, E, D3 und Zink für eine umfassende Unterstützung des Körpers ergänzt.

Aktive Komponenten: Immunsystem-Peptid (Thymuspeptid), Omega 3-6-9 (Alpha-Linolensäure (ALA), Linol- und Ölsäuren), Vitamine C, E und D3, Zink.

Verwendungsempfehlungen: Erwachsene nehmen 3 Kapseln täglich mit einer kleinen Menge Flüssigkeit ein, ohne zu kauen.

90 Kapseln

Prime Peptide



Prime Peptide® Kollagen

Gesundheit und Schönheit von Haut, Haaren und Nägeln

Ein innovativer Peptidkomplex zur Wiederherstellung und Stärkung von Haut, Haaren und Bindegewebe. Prime Peptide® Kollagen ist eine High-Tech-Lösung, die fortschrittliche Errungenschaften in der Peptidtechnologie und Zellregeneration kombiniert.

Das Produkt basiert auf einem chondroprotektiven Knorpelpeptid, das aktiv die Erneuerung des Bindegewebes unterstützt, die Synthese von Kollagen und Hyaluronsäure stimuliert und altersbedingte Veränderungen verlangsamt. Es verbessert die reparativen Fähigkeiten der Zellen, aktiviert Gene, die für die Geweberegeneration verantwortlich sind, und bietet zuverlässigen antioxidativen Schutz. Die Formel ist angereichert mit konzentriertem Meereskollagen mit einem hohen Gehalt an wichtigen Aminosäuren: Glycin, Prolin, Hydroxyprolin, Alanin und Lysin. Bioverfügbare Formen von Mineralien — Calcium-Bisglycinat-Chelat, Kupfergluconat, Vitamin C und Biotin — verstärken die Synthese von Kollagen und Keratin.

Aktive Komponenten: Knorpelpeptid, Meereskollagenkonzentrat, Calcium (Calcium-Bisglycinat), Vitamin C (Ascorbinsäure), Kupfer (Kupfergluconat), Biotin.

Verwendungsempfehlungen: Erwachsene nehmen 3 Kapseln täglich mit einer kleinen Menge Flüssigkeit ein, ohne zu kauen.

 90 Kapseln

Prime Peptide® Joints

Unterstützung der Gelenkgesundheit

Ein Gelenkgesundheitskomplex, der auf den neuesten Fortschritten in der Biochemie und regenerativen Medizin basiert. Prime Peptide® Joints ist eine fortschrittliche Lösung zur Erhaltung und Wiederherstellung des Bewegungsapparates, die die Kraft natürlicher Peptide mit modernen Technologien zur Wirkstoffabgabe kombiniert.

Im Zentrum der Formel steht ein chondroprotektives Peptid für Knorpel und Gelenke mit ausgeprägten chondroprotektiven und osteoprotektiven Eigenschaften. Dank einer spezifischen Aminosäuresequenz wirkt es auf die Zellen des Gelenkgewebes, indem es natürliche Erholungs- und Schutzprozesse einleitet. Der Effekt wird durch die liposomale Form von Glucosamin und MSM unter Verwendung der SNL-Technologie verstärkt, die die Abgabe der Komponenten an die Gelenkzellen sicherstellt und die Bioverfügbarkeit erheblich erhöht. Die Formel ist angereichert mit Palmitoylethanolamid (PEA) — einem natürlichen Entzündungsregulator, und einem Bindegewebspeptid aus der Eierschalenmatrix.

Aktive Komponenten: Knorpelpeptid, Bindegewebspeptid, liposomales Glucosamin und MSM, Palmitoylethanolamid, Vitamin C.

Anwendungsempfehlungen: Erwachsene nehmen 3 Kapseln pro Tag mit einer kleinen Menge Flüssigkeit, ohne zu kauen.

 90 Kapseln



Mesotel® Ultra

Revitalisierungskomplex der nächsten Generation

Ein innovatives Produkt zur Unterstützung der Gesundheit auf zellulärer Ebene, basierend auf Cholin, Peptidkomplexen des Gehirns und der Blutgefäße sowie natürlichen Pflanzenextrakten. Mesotel® Ultra verlangsamt Alterungsprozesse, entgiftet den Körper und verbessert das allgemeine Wohlbefinden.

Die Formel basiert auf zwei zielgerichteten Peptidkomplexen: AA-5 für das Gehirn (Glu-Asp-Arg) mit neuroprotektiver Wirkung, die den Stoffwechsel in ZNS-Zellen normalisiert und die Regeneration von Neuronen stimuliert, und AA-7 für die Gefäßwand (Lys-Glu-Asp), die die Elastizität der Gefäße verbessert und das Thromboserisiko reduziert. Die Formel wird durch einen synergistischen Komplex aus Pflanzenextrakten verstärkt: Gotu Kola zur Stärkung der Blutgefäße und Mikrozirkulation, Goji-Beeren für antioxidativen und hepatoprotektiven Schutz und Traubenschalenextrakt mit Resveratrol für die Herzgesundheit. Cholin unter-

stützt das Gedächtnis als Vorläufer von Acetylcholin, und Alpha-Liponsäure bietet Schutz vor oxidativem Stress.

Aktive Komponenten: Cholinbitartrat, Gehirnpeptidkomplex AA-5 (Glu-Asp-Arg), Gefäßwandpeptidkomplex AA-7 (Lys-Glu-Asp), Gotu Kola Extrakt, Goji-Beerenextrakt, Alpha-Liponsäure, Eukalyptusblattextrakt, Traubenschalenextrakt, roter Grapefruitsaft.

Verwendungsempfehlungen: Erwachsene und Kinder über 14 Jahre, 1 Teelöffel (5,2 g) 1–2 Mal täglich zu den Mahlzeiten. Die Einnahmedauer beträgt 1 Monat. Vor Gebrauch schütteln.

 120 ml

Cytomaxen

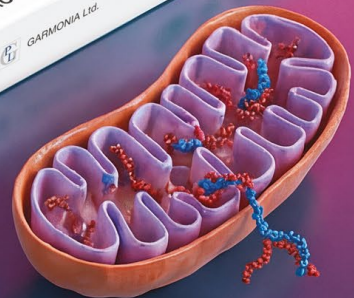
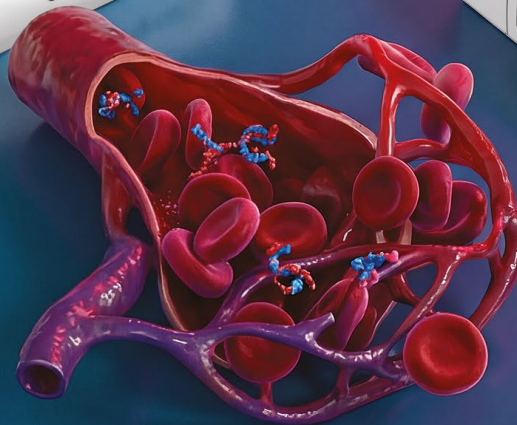

Cytogens

Peptid-Bioregulatoren auf Basis synthetisierter Peptide



Empfehlungen zur Anwendung von Zytogenen: 1-2 Kapseln 1-2 Mal täglich zu den Mahlzeiten. Die Einnahmedauer beträgt 10-30 Tage. Es wird empfohlen, den Kurs nach 4-6 Monaten zu wiederholen.

20/60 Kapseln à 0,215 g

Die Wissenschaft steht nicht still, und im Laufe der Zeit wurde eine aktive Sequenz von Aminosäuren identifiziert, die die notwendigen Veränderungen in den Zellen auslöst. So wurden Peptid-Bioregulatoren auf Basis kurzer Peptide – Zytogene – entwickelt.

Kurze Peptide sorgen für eine schnellere Wirkung, indem sie zunächst Funktionen aktivieren und innere Organe wiederherstellen. Ihre gezielte Wirkung ermöglicht spürbare Ergebnisse innerhalb der ersten Wochen der Anwendung. Anschließend wird empfohlen, zur Fortsetzung der positiven Dynamik in der Therapie und zur Festigung des erreichten Effekts mit der Einnahme von Cytomaxen – Peptid-Bioregulatoren auf Basis natürlicher Polypeptide – zu beginnen.





Zytogene können zu präventiven Zwecken eingenommen werden, um die Gesundheit zu erhalten und altersbedingte Veränderungen vorzubeugen, sowie zur Korrektur verschiedener Zustände in Kombination mit einer medikamentösen Therapie. Zur Vorbeugung altersbedingter Veränderungen, Funktionsstörungen verschiedener Systeme und Organe wird empfohlen, eine Kapsel zweimal täglich zu den Mahlzeiten für 30 Tage einzuneh-

men. Die Einnahmedauer beträgt 10-30 Tage, und der Kurs sollte alle 4-6 Monate wiederholt werden, um ein stabiles Ergebnis zu erhalten.

Zur Korrektur bestehender Störungen im Rahmen einer komplexen Therapie und zur Förderung der Erholungsprozesse wird eine intensivere Einnahme vorgeschlagen – 2 Kapseln 2-3 Mal täglich für 30 Tage. Dieser Ansatz ermöglicht die Aktivierung regenerativer Mechanismen auf zellulärer Ebene und trägt zu einer schnelleren Verbesserung des Funktionszustands von Organen und Systemen bei.

Synthetisierte kurze Peptide besitzen eine hohe Bioverfügbarkeit, die ihre effektive Integration in zelluläre Regulationsprozesse gewährleistet. Aufgrund ihrer präzisen Struktur und gezielten Wirkung sind Zytogene die optimale Wahl für diejenigen, die einen schnellen Start in ein Wellness-Programm suchen, mit einem anschließenden Übergang zur Erhaltungstherapie mit natürlichen Peptidkomplexen.

Cytogens

| NAME | ZWECK | ANWENDUNGSBEREICH | AKTIVE KOMPONENTE |
|--|---|--|-----------------------------------|
| VESUGEN®  | Trägt zur Normalisierung des funktionellen Zustands der Blutgefäße bei | <ul style="list-style-type: none"> • Bei Krampfadern; • bei arterieller Hypertonie; • bei trophischen Geschwüren; • bei Thrombophlebitis; • bei Gefäßatherosklerose; • bei Angiopathien | Peptidkomplex der Gefäße (AC-2) |
| CRYSTAGEN®  | Trägt zur Normalisierung des funktionellen Zustands des Immunsystems bei | <ul style="list-style-type: none"> • Bei Immundefizienz; • nach überstandenen Krankheiten; • bei verschiedenen chronischen Intoxikationen; • während der Rehabilitation nach Herzinfarkt und Schlaganfall; • nach Operationen; • zur Vorbeugung von onkologischen Erkrankungen | Peptidkomplex des Thymus (AC-6) |
| CARTALAX®  | Fördert die Normalisierung der Funktion des Knorpelgewebes und des Bewegungsapparates | <ul style="list-style-type: none"> • Bei Arthrose und Arthritis; • bei Rheuma; • bei Osteochondrose; • bei Osteoporose; • bei Gout | Peptidkomplex des Knorpels (AC-4) |
| OVAGEN®  | Fördert die Normalisierung der Leber- und Magen-Darm-Trakt-Funktion | <ul style="list-style-type: none"> • Bei Arteriosklerose und Fettleibigkeit; • bei Cholezystitis; • bei Leberzirrhose; • bei chronischen Vergiftungen; • bei Stoffwechselstörungen; • bei eingeschränkter Leberfunktion | Peptidkomplex der Leber (AC-3) |
| PINEALON®  | Fördert die Normalisierung der funktionellen Aktivität von Gehirnzellen | <ul style="list-style-type: none"> • Während der Rehabilitation nach einem Schlaganfall; • bei Gedächtnisverlust und beeinträchtigter Konzentration; • bei Alzheimer- und Parkinson-Krankheit; • bei Multipler Sklerose; • bei chronischem Erschöpfungssyndrom; • bei Depression | Peptidkomplex des Gehirns (AC-5) |



| NAME | ZWECK | ANWENDUNGSBEREICH | AKTIVE KOMPONENTE |
|---|--|---|--|
| CHONLUTEN®  | Fördert die Normalisierung der Funktion des bronchopulmonalen Systems und der Magenschleimhaut | <ul style="list-style-type: none">• Bei chronischer Bronchitis;• bei Lungenemphysem;• bei Asthma bronchiale;• bei respiratorischen Allergien | Peptidkomplex des bronchopulmonalen Baums (AC-7) |

WIRKUNG VON PEPTID-BIOREGULATOREN

Forschung des St. Petersburger Instituts für Bioregulation und Gerontologie

ERFAHRUNG IN DER ANWENDUNG VON CYTOMAXEN UND CYTOGENEN ÜBER MEHRERE JAHRZEHNTE UNTER **15 MILLIONEN** VERBRAUCHERN

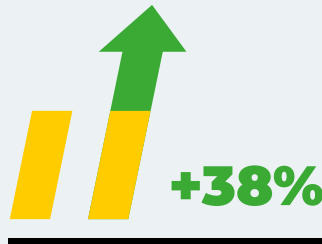

Lebensdauer erhöht sich um **30–38 %**

75-95 %

— durchschnittliche Wirksamkeit von Peptid-basierten Produkten



+38 %



GPL®
dietary supplement
A-2 / A-3 / A-5 / A-7 / A-8 / A-15
PEPTIDES
GARMONIA LTD.

GPL® Man
dietary supplement
A-1 / A-3 / A-5 / A-7 / A-8 / A-13
PEPTIDES
GARMONIA LTD.

GPL®
dietary supplement
A-2 / A-3 / A-5 / A-7 / A-8 / A-15
PEPTIDES
GARMONIA LTD.

GPL® Femme
dietary supplement
A-2 / A-3 / A-5 / A-7 / A-8 / A-15
PEPTIDES
GARMONIA LTD.

GPL® Femme
dietary supplement
A-2 / A-3 / A-5 / A-7 / A-8 / A-15
PEPTIDES
GARMONIA LTD.

GPL® Man
dietary supplement
A-1 / A-3 / A-5 / A-7 / A-8 / A-13
PEPTIDES
GARMONIA LTD.

GPL® Femme
dietary supplement
A-2 / A-3 / A-5 / A-7 / A-8 / A-15
PEPTIDES
GARMONIA LTD.

GPL® Femme
dietary supplement
A-2 / A-3 / A-5 / A-7 / A-8 / A-15
PEPTIDES
GARMONIA LTD.

GPL®
dietary supplement
A-1 / A-3 / A-5 / A-7 / A-8 / A-13
PEPTIDES
GARMONIA LTD.



GPL® — Peptidkomplex Geroprotektoren

Wir präsentieren grundlegend neue, erste komplexe Geroprotektoren eines neuen Modells auf Basis von Peptidextrakten, die aus einer langjährigen Zusammenarbeit zwischen Peptides und dem St. Petersburger Institut für Bioregulation und Gerontologie entstanden sind —**GPL®**.

Die neuen Produkte für ihn und sie basieren auf einem Prinzip, das sich in der **Revilab-Serie** als erfolgreich erwiesen hat, nämlich dass der effektivste Ansatz individuell für jede Person ist. Peptide, ihre Proportionen und Dosierungen werden entsprechend dem aktuellen Verständnis des Unternehmens über Alterungsprozesse, Stresssyndrom, frühes Altern des Fortpflanzungssystems sowie die Natur der Veränderungen, die sich im

Post-COVID-Syndrom entwickeln, ausgewählt. Diese sind im Allgemeinen eng mit dem Abbau des Immun- und Neuroendokrinsystems, dem Beginn der frühen Menopause, der Schädigung der Gefäßwände und der Beeinträchtigung des Gehirngewebes verbunden.

Die neuen Produkte verkörpern die Idee einer schrittweisen Wiederherstellung der neuroendokrinen Achse durch minimale Dosen gezielter Medikamente auf die physiologischste Weise. Da sich die Struktur und Natur bekannter Pathologien verändert haben, werden einige Substanzen mehr, andere weniger verwendet. Darüber hinaus arbeitet die Peptidgruppe in den neuen Produkten mit Unterstützung von Alpha-Liponsäure (Thioctsäure), die eine

Reihe von Vorteilen bietet – Verbesserung der Funktion des ZNS, Bereitstellung von antioxidativen und anti-glykierenden Effekten und Optimierung des Stoffwechsels der Sexualhormone.

Das Hauptziel der neuen **GPL®** Produkte ist es, post-COVID-Veränderungen und -Störungen im Körper zu minimieren und die Funktion des Gefäß-, Nerven-, endokrinen und reproduktiven Systems wiederherzustellen. Im weiteren Sinne besteht das Ziel der Schaffung neuer Geroprotektoren darin, jedem zu helfen, die allgemeine Funktion des Körpers zu normalisieren und zu verbessern, um alle Farben des Lebens zu genießen.



Auswirkungen der Verwendung von GPL®



Minimieren Sie post-COVID-Veränderungen und Störungen im Körper



Stellen Sie die Funktion der Gefäß-, Nerven-, endokrinen und Fortpflanzungssysteme umfassend wieder her



Stellen Sie die Immunität wieder her



Normalisieren Sie die Aktivität der Zirbeldrüse und stellen Sie den richtigen Rhythmus für die Nebennierenfunktion ein



Harmonisieren Sie den Gesamtzustand des Körpers durch physiologische Wiederherstellung der neuroendokrinen Achse



Stellen Sie die Stoffwechselprozesse wieder her, bekämpfen Sie die Insulinresistenz des Fortpflanzungssystems
Verlangsamen Sie die Alterungsprozesse



Auswirkungen der Verwendung von GPL® PEPTIDES. Anti-Aging-Technologien der Peptid- und Nicht-Peptid-Bioregulation

GPL® Mann

65 mg Peptide pro Kapsel

GPL® Man ist unter Berücksichtigung der Eigenschaften des männlichen Körpers entwickelt. Es hilft, das Gleichgewicht im männlichen Körper wiederherzustellen und die Jugend zu verlängern, indem es die Gesundheit erhält.

Die GPL® Man-Formel verwendet erhöhte Dosierungen von Extrakten der Zirbeldrüse, Leber und Bauchspeicheldrüse, während Gehirn-, Gefäß- und Hodenextrakte in Standarddosen verwendet werden. Diese Verteilung der Komponenten ermöglicht einen stärkeren Fokus auf Entgiftung und Insulinresistenz und wirkt sehr sanft auf das neuroendokrine System. Dies ist ein individueller Ansatz zur Erhaltung der Gesundheit und Harmonie im männlichen Körper.

- Zirbeldrüsenpeptide 0,5 eq*
- Gehirnpeptide 1 eq*
- Gefäßpeptide 1 eq*
- Leberpeptide 1,5 eq*
- Pankreaspeptide 1,5 eq*
- Hodenpeptide 1 eq*
- Alpha-Liponsäure

Verwendungsempfehlungen:

Männer sollten 1 Kapsel einmal täglich zu den Mahlzeiten einnehmen. Die Einnahmedauer beträgt 1 Monat. Bei Bedarf kann der Kurs in 3-6 Monaten wiederholt werden.

GPL® Femme

65 mg Peptide pro Kapsel

GPL® Femme ist ein grundlegend neuer umfassender Geroprotektor auf Basis von Peptidextrakten, der speziell für Frauen entwickelt wurde. Die GPL® Femme-Formel verwendet eine optimierte Dosierung von Zirbeldrüsen- und Ovarialextrakten. Sie wirken so sanft wie möglich und helfen, starke Schwankungen im hormonellen Bereich zu vermeiden. Gehirn- und Gefäßextrakte werden in einer optimierten Dosis speziell für die Aufgaben der Erhaltung und Wiederherstellung des weiblichen Körpers verwendet.

- Zirbeldrüsenpeptide 0,5 eq*
- Gehirnpeptide 1 eq*
- Gefäßpeptide 1 eq*
- Leberpeptide 1,5 eq*
- Schilddrüsenpeptide 1,5 eq*
- Ovarialpeptide 1 eq*
- Alpha-Liponsäure

Verwendungsempfehlungen:

Frauen sollten 1 Kapsel einmal täglich zu den Mahlzeiten einnehmen. Die Einnahmedauer beträgt 1 Monat. Bei Bedarf kann der Kurs in 3-6 Monaten wiederholt werden.

*Äquivalent — der standardisierte, akzeptierte Gehalt des Wirkstoffs in einer Kapsel für dieses Präparat.



DEMNÄCHST VERFÜGBAR

Cytomaxen

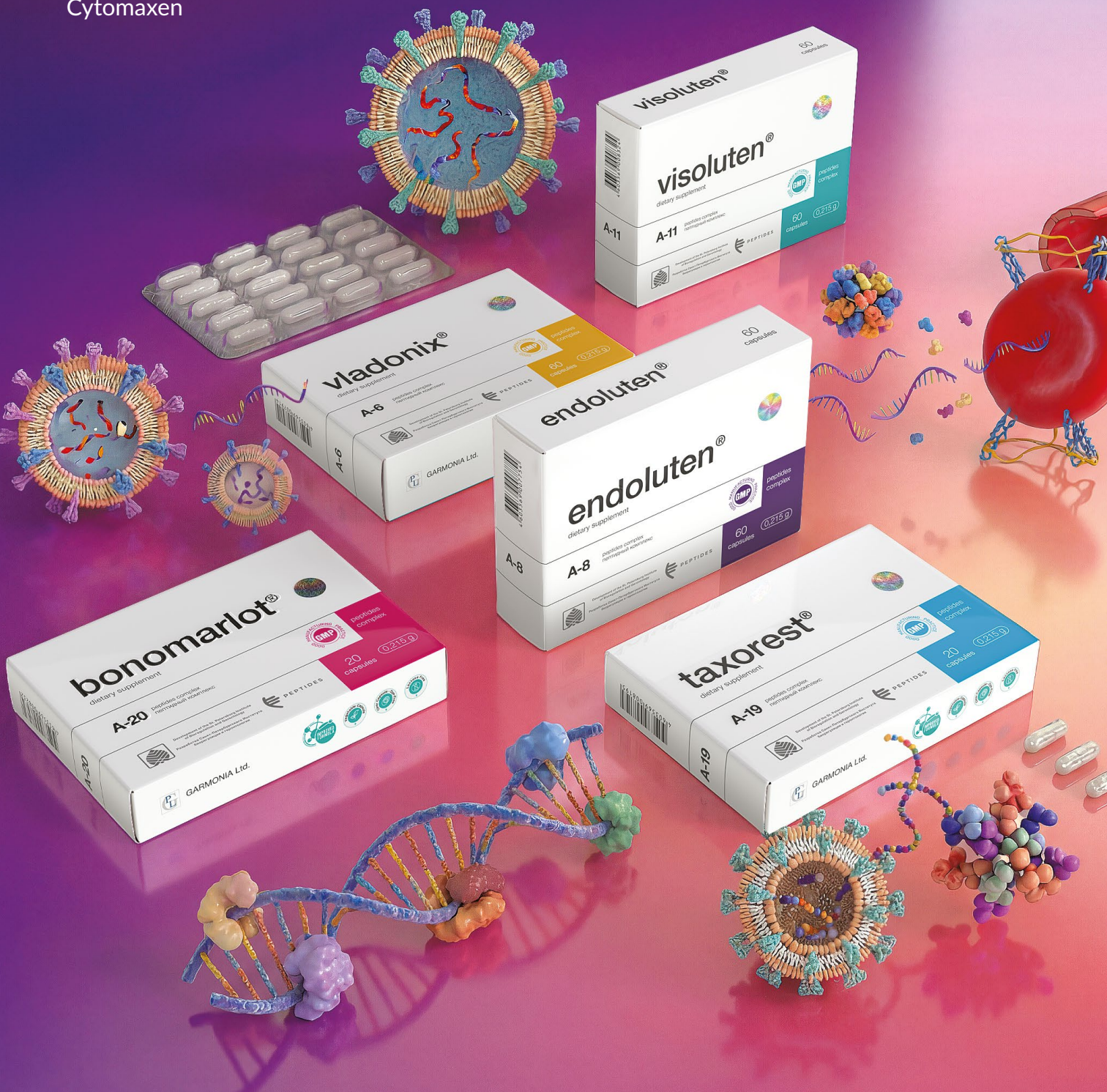

Cytomaxe

Peptid-Bioregulatoren basierend auf natürlichen Peptiden



Verwendungsempfehlungen für Cytomaxe:

1-2 Kapseln 1-2 Mal täglich zu den Mahlzeiten. Die Einnahmedauer beträgt 1-3 Monate. Es wird empfohlen, einen Wiederholungskurs in 1-3 Monaten durchzuführen.

20/60 Kapseln à 0,215 g

Cytomaxe sind Peptid-Bioregulatoren, die auf Basis natürlicher Peptide entwickelt wurden. Eine exklusive, hochwirksame Technologie zur Isolierung von niedermolekularen Peptidfraktionen wurde von den Mitarbeitern des St. Petersburger Instituts für Bioregulation und Gerontologie unter der Leitung des RAS-Akademikers V.Kh. Khavinson entwickelt. Diese Technologie bildete die Grundlage für eine neue Klasse von Peptidpräparaten, die kollektiv als "Cytomaxe" bekannt sind.

Das Wirkprinzip der Cytomaxe basiert auf Gewebespezifität: Ein aus einem bestimmten Organ isolierter Peptidkomplex wirkt gezielt auf die Zellen des entsprechenden Organs im menschlichen Körper. Peptide, die aus Muskelgewebe gewonnen werden, normalisieren den Muskelstoffwechsel; solche, die aus der Gefäßwand isoliert werden, wirken auf Gefäßzellen; Gehirnpeptide zielen auf Neuronen; Leberpeptide unterstützen Hepatozyten und so weiter. Dieser selektive Wirkmechanismus gewährleistet eine gezielte Wiederherstellung der Funktionen spezifischer Organe und Systeme, ohne andere Körpergewebe zu beeinflussen.

Bioregulatoren, die auf Basis natürlicher Peptide entwickelt wurden, helfen, vorzeitige Alterungsprozesse zu

verlangsamen und Stoffwechselprozesse in den Körperzellen zu normalisieren, indem sie deren natürlichen Erneuerungsprozess initiieren. Bei regelmäßiger Anwendung helfen Cytomaxe, das Risiko onkologischer Erkrankungen zu reduzieren und die Dauer des aktiven Lebens zu verlängern.

Cytomaxe werden zur Anwendung nach einem Kurs von Cytogenen empfohlen, um den erreichten Effekt zu festigen und positive Dynamiken aufrechtzuerhalten, sowie als eigenständiges Programm für tiefe Erholung und Gesundheitsförderung. Die positiven Ergebnisse der Anwendung von Cytomaxen wurden durch langjährige klinische Forschung in führenden medizinischen Einrichtungen in Russland und im Ausland nachgewiesen. Diese Peptid-Bioregulatoren sind sicher in der Anwendung, da sie keine Arzneimittel sind, keine Nebenwirkungen oder Entzugssyndrome haben, was ihre Anwendung in Kursen während des gesamten Lebens zur Erhaltung der Gesundheit und aktiven Langlebigkeit ermöglicht.

Cytomaxen

| NAME | ZWECK | ANWENDUNGSBEREICH | AKTIVER BESTANDTEIL |
|--------------------|---|--|--|
| BONOMARLOT® | Hat eine selektive Wirkung auf Zellen des hämatopoetischen Systems, normalisiert deren Stoffwechsel und steigert deren funktionelle Aktivität | <ul style="list-style-type: none"> • Bei Anämie verschiedener Herkunft; • in der umfassenden Behandlung von Krebspatienten; • bei unzureichender und minderwertiger Ernährung | Knochenmark-Peptidkomplex (A-20) |
| BONOTHYRK® | Hat eine selektive Wirkung auf die Zellen der Nebenschilddrüse, normalisiert deren Stoffwechsel und steigert deren funktionelle Aktivität | <ul style="list-style-type: none"> • Bei Osteoporose; • bei Demineralisierung des Knochengewebes; • bei Urolithiasis; • bei Muskelschwäche durch Hyperplasie der Nebenschilddrüse; • bei Muskelkrämpfen und Taubheit durch Hypokalzämie | Nebenschilddrüsen-Peptidkomplex (A-21) |
| VENTFORT® | Hat eine selektive Wirkung auf verschiedene Zellen der Gefäßwand, normalisiert den Stoffwechsel in den Zellen und reguliert die Funktionen des Gefäßsystems | <ul style="list-style-type: none"> • Bei arterieller Hypertonie; • bei Arteriosklerose der Beinarterien; • bei obliterierender Endarteriitis; • bei Arteriosklerose der Hirngefäße und zerebrovaskulären Störungen; • bei koronarer Herzkrankheit; • bei Krampfadern; • bei Hämorrhoiden; • bei Angiopathien verschiedener Herkunft; • nach Herzinfarkt und Schlaganfall | Gefäß-Peptidkomplex (A-3) |
| VISOLUTEN® | Hat eine selektive Wirkung auf verschiedene Zellen des Augengewebes, normalisiert deren Stoffwechsel | <ul style="list-style-type: none"> • Bei Netzhautangiopathie; • bei Netzhautablösung und -degeneration; • bei erhöhter Augenbelastung und Ermüdung; • bei Glaukom und Katarakt; • bei Akkommodationskrampf; • bei längerer Computerarbeit; • beim nächtlichen Autofahren; • bei Verwendung von dekorativer Kosmetik; • beim Schwimmen in chloriertem Poolwasser; • bei Aufenthalt in verschmutzten oder rauchigen Umgebungen | Augengewebe-Peptidkomplex (A-11) |



| NAME | ZWECK | ANWENDUNGSBEREICH | AKTIVER BESTANDTEIL |
|-------------|--|--|----------------------------------|
| VLADONIX® | Hat eine selektive Wirkung auf verschiedene Zellen des Immunsystems, normalisiert den Stoffwechsel in den Zellen und reguliert die Funktionen des Immunsystems | <ul style="list-style-type: none">• Bei primären und sekundären Immundefizienzen;• zur Krebsvorbeugung;• nach Krankheiten;• bei verschiedenen chronischen Intoxikationen;• während der Rehabilitation nach Herzinfarkt und Schlaganfall;• nach Operationen;• zur Verjüngung des Körpers im Rahmen umfassender Programme; | Thymus-Peptidkomplex (A-6) |
| GLANDOKORT® | Hat eine selektive Wirkung auf Nebennierenzellen, normalisiert deren Stoffwechsel und steigert deren funktionelle Aktivität | <ul style="list-style-type: none">• Bei beruflichem oder psycho-emotionalem Stress;• bei unzureichender und minderwertiger Ernährung;• bei Störungen des Hormonstatus | Nebennieren-Peptidkomplex (A-17) |
| GOTRATIX® | Hat eine selektive Wirkung auf Myozyten (Muskelzellen), normalisiert deren Stoffwechsel und steigert deren funktionelle Aktivität | <ul style="list-style-type: none">• Für Sportler und Personen, die körperlich arbeiten;• zur Steigerung der Reservekapazitäten des Muskelgewebes und zur Reduzierung der Muskeleermüdung | Muskel-Peptidkomplex (A-18) |
| ZHENOLUTEN® | Hat eine selektive Wirkung auf Ovarialzellen, reguliert die Stoffwechselprozesse in den Eierstöcken, fördert die Reifung der Eizellen und stellt die zyklische Aktivität der Eierstöcke wieder her | <ul style="list-style-type: none">• Bei Ovarialdysfunktion;• bei Menstruationszyklusstörungen;• bei Endometriose;• bei weiblicher Unfruchtbarkeit;• bei klimakterischen Störungen;• bei hormonabhängigen Erkrankungen des weiblichen Fortpflanzungssystems;• bei vermindertem Libido bei Frauen | Ovarial-Peptidkomplex (A-15) |
| LIBIDON® | Hat eine selektive Wirkung auf die Zellen des Prostatagewebes, normalisiert den Stoffwechsel in den Prostatazellen | <ul style="list-style-type: none">• Bei chronischer Prostatitis;• bei Prostataadenom;• bei erektiler Dysfunktion;• bei verminderter Ejakulatqualität;• bei vermindertem Libido bei Männern;• bei männlicher Unfruchtbarkeit | Prostata-Peptid-Komplex (A-16) |

Cytomaxen

| NAME | ZWECK | ANWENDUNGSBEREICH | AKTIVER BESTANDTEIL |
|-------------------|--|--|--|
| PIELOTAX® | Hat eine selektive Wirkung auf die Zellen des Nierengewebes, normalisiert den Stoffwechsel in ihnen | <ul style="list-style-type: none"> • Bei Urolithiasis; • bei Nephroptose; • bei Anomalien der Harnwege; • bei chronischer Pyelonephritis, Zystitis, Glomerulonephritis; • bei Nierenversagen; • bei Nephropathie verschiedener Herkunft, einschließlich diabetischer Nephropathie | Nieren-Peptid-Komplex (A-9) |
| SIGUMIR® | Hat eine selektive Wirkung auf die Zellen von Knorpel- und Knochengewebe, normalisiert den Stoffwechsel in den Zellen und reguliert die Funktionen der Gelenke und der Wirbelsäule | <ul style="list-style-type: none"> • Bei Arthrose und Arthritis; • bei Rheuma; • bei Osteochondrose; • bei Osteoporose; • bei Gicht | Knorpel-Peptid-Komplex (A-4) |
| STAMAKORT® | Hat eine selektive Wirkung auf die Zellen der Magenschleimhaut, normalisiert den Stoffwechsel in ihnen | <ul style="list-style-type: none"> • Bei Gastritis, Gastroduodenitis; • bei Magengeschwürkrankheit und Zwölffingerdarm; • nach Magenoperationen, einschließlich Tumorentfernung; • bei chronischer Pankreatitis; • bei Verdauungsstörungen; • bei unzureichender und minderwertiger Ernährung; • bei Diäten, die auf Gewichtsverlust abzielen | Magenschleimhaut-Peptid-Komplex (A-10) |
| SUPREFORT® | Hat eine selektive Wirkung auf die Zellen der Bauchspeicheldrüse, normalisiert den Stoffwechsel in den Zellen und reguliert deren Funktionen | <ul style="list-style-type: none"> • Bei Funktionsstörungen der Bauchspeicheldrüse; • zur Normalisierung des Verdauungsprozesses; • bei chronischer Pankreatitis; • bei sekretorischer Insuffizienz der Bauchspeicheldrüse; • zur Normalisierung des Lipid- und Kohlenhydratstoffwechsels; • bei Typ-1- und Typ-2-Diabetes; • zur Diabetesprävention bei Personen über 50 Jahren; • bei unzureichender und minderwertiger Ernährung; • bei Diäten, die auf Gewichtsverlust abzielen | Bauchspeicheldrüsen-Peptid-Komplex (A-1) |



| NAME | ZWECK | ANWENDUNGSBEREICH | AKTIVER BESTANDTEIL |
|-------------|--|---|--|
| SVETINORM® | Hat eine selektive Wirkung auf Leberzellen, normalisiert den Stoffwechsel in den Zellen und reguliert deren Funktionen | <ul style="list-style-type: none">• Bei Stoffwechselstörungen;• bei verminderter Leberfunktion;• bei chronischer Hepatitis verschiedener Ätiologien;• bei chronischen Intoxikationen;• bei Hautkrankheiten;• zur Normalisierung des Lipidstoffwechsels;• bei Arteriosklerose und Fettleibigkeit;• bei unzureichender und minderwertiger Ernährung;• bei Diäten, die auf Gewichtsverlust abzielen | Leber-Peptid-Komplex (A-7) |
| TAXOREST® | Hat eine selektive Wirkung auf die Zellen der Bronchialschleimhaut, normalisiert den Stoffwechsel in ihnen, erhöht ihre funktionelle Aktivität | <ul style="list-style-type: none">• Bei chronischer Bronchitis und Raucherbronchitis;• bei Asthma bronchiale;• bei chronisch obstruktiver Lungenerkrankung;• bei chronischer Herzinsuffizienz;• nach Erkrankungen der Bronchien und Lungen verschiedener Herkunft; | Bronchialschleimhaut-Peptid-Komplex (A-19) |
| TESTOLUTEN® | Hat eine selektive Wirkung auf die Zellen des männlichen Fortpflanzungssystems, erhöht die funktionelle Aktivität und steigert die Spermienbeweglichkeit | <ul style="list-style-type: none">• Zur Steigerung der funktionellen Aktivität des männlichen Körpers;• zur Normalisierung des männlichen Hormonstatus;• zur Steigerung der Libido;• zur Steigerung der erektilen Funktion;• zur Normalisierung der Spermienbeweglichkeit | Peptid-Komplex der Hoden (A-13) |
| THYREOGEN® | Hat eine selektive Wirkung auf Schilddrüsenzellen, normalisiert den Stoffwechsel in den Zellen und reguliert deren Funktionen | <ul style="list-style-type: none">• Bei Stoffwechselstörungen;• zur Vorbeugung von Schilddrüsenerkrankungen;• bei Hypo- und Hyperthyreose;• bei Autoimmunthyreoiditis | Peptidkomplex der Schilddrüse (A-2) |
| CERLUTEN® | Es hat eine selektive Wirkung auf die Zellen des Nervengewebes und des Gehirns, normalisiert den Stoffwechsel in den Zellen und reguliert deren Funktionen | <ul style="list-style-type: none">• Zur Normalisierung der Gehirnaktivität vor dem Hintergrund von Arteriosklerose;• während der Rehabilitation nach Schlaganfall und Schädel-Hirn-Trauma;• bei Gedächtnisverlust, Konzentrationsstörungen und Multipler Sklerose;• bei Alzheimer- und Parkinson-Krankheit;• bei chronischem Erschöpfungssyndrom und Depression;• bei Neuralgien und Neuritis;• bei emotionaler Instabilität, insbesondere bei älteren Menschen | Peptidkomplex des Gehirns (A-5) |

Cytomaxen

| NAME | ZWECK | ANWENDUNGSBEREICH | AKTIVER BESTANDTEIL |
|-------------------|---|--|--------------------------------------|
| CHELOHART® | Es hat eine selektive Wirkung auf Myokardzellen, normalisiert den Stoffwechsel in Kardiomyozyten | <ul style="list-style-type: none"> • Bei ischämischer Herzkrankheit; • bei Bluthochdruck; • bei Myokarditis; • bei postinfarktöser Kardiosklerose; • bei Myokarddystrophie verschiedener Herkunft; • bei Herzinsuffizienz; • bei erhöhter körperlicher Anstrengung und unzureichender Ernährung | Peptidkomplex des Herzmuskels (A-14) |
| CHITOMUR® | Es hat eine selektive Wirkung auf die Zellen der Blasenwand, normalisiert den Stoffwechsel in den Zellen der Blasenwand, stimuliert den Muskeltonus des Detrusors und des Schließmuskels | <ul style="list-style-type: none"> • Bei chronischer Zystitis; • bei Harnstörungen durch Prostataerkrankungen; • bei Harnstörungen durch Menopause; • bei neurogener Blase; • bei Harninkontinenz durch Senkung der Beckenorgane bei Frauen | Peptidkomplex der Blase (A-12) |
| ENDOLUTEN® | Es hat eine selektive Wirkung auf die Zellen des neuroendokrinen Systems, normalisiert den Stoffwechsel in den Zellen der Zirbeldrüse und die Melatoninsekretion, reguliert den Hormonstoffwechsel und hat eine regulierende Wirkung auf die Zirbeldrüse im Besonderen und den gesamten Körper im Allgemeinen | <ul style="list-style-type: none"> • Zur Normalisierung der Funktion des neuroendokrinen Systems; • zur Normalisierung aller zyklischen Prozesse im Körper; • zur Synchronisierung der biologischen Uhren; • zur Normalisierung des Fortpflanzungssystems und zur Steigerung der Fruchtbarkeit (Fortpflanzungsfähigkeit); • zur Verzögerung und Glättung der Menopauseerscheinungen; • zur Vorbeugung von onkologischen Erkrankungen; • zur Stärkung des Immunsystems; • zur Vorbeugung vorzeitigen Alterns und zur Erhöhung der Lebenserwartung | Peptidkomplex der Zirbeldrüse (A-8) |

ZELLVERJÜNGUNG AUF EINEM NEUEM NIVEAU

INNOVATIVER ANTIOXIDANTIENKOMPLEX MIT **NAD+** UND ZIRBELDRÜSEN- UND LEBERPEPTIDEN

AKTIVIERUNG DER ZELLREGENERATION UND KÖRPERENTGIFTUNG.

REVILAB MAX – EINE FORTSCHRITTLICHE LÖSUNG ZUR ERHALTUNG VON JUGEND UND ENERGIE AUF ZELLULÄRER EBENE.



DEMNÄCHST

LINGUAL CYTOGENS

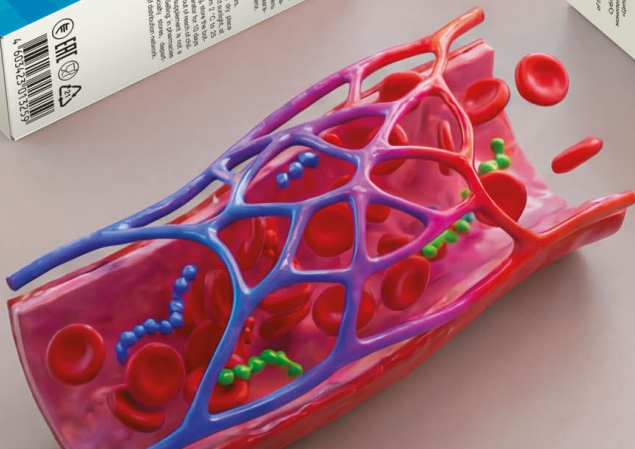
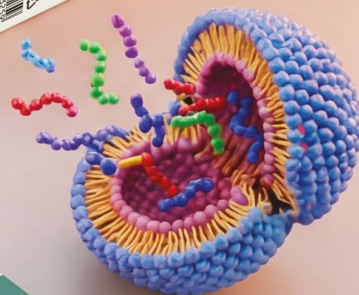
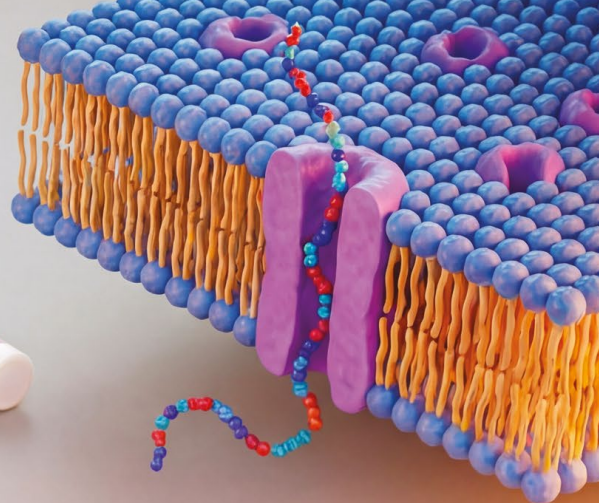
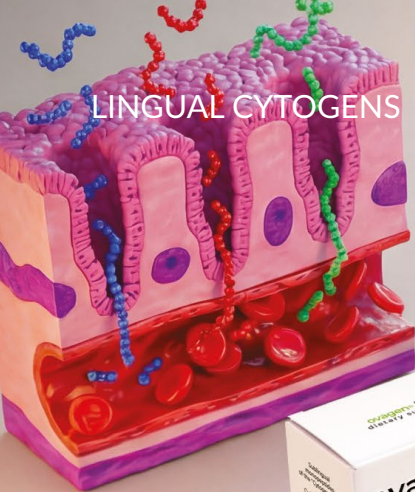

Lingual Cytogene

Bioregulatoren basierend
auf synthetisierten
Peptiden in sublingualer
Form



Empfehlungen zur Anwendung von lingu-
alen Cytomaxen:

Sublingual 10-15 Minuten vor den Mahlzeiten einnehmen, 5-6 Tropfen 3-4 Mal täglich. Einnahmedauer – 1 Monat. Ein Wiederholungskurs wird in 3-6 Monaten empfohlen.

10 ml

Klassische Peptidpräparate in den Kapseln der "Cytogens"-Klasse haben sich bereits als wirksame Mittel der Peptid-Bioregulation etabliert. Die sublinguale Verabreichung bietet mehrere Vorteile: Es gibt keinen Zeitverlust durch die teilweise Hydrolyse der Präparate im Magen-Darm-Trakt, und das Präparat wird sofort vom sublingualen Venennetz aufgenommen.

Bei sublingualen Monopeptiden wird die tägliche Dosis im Vergleich zu verkapselten Monopeptiden der "Cytogens"-Klasse um die Hälfte reduziert, wobei die Dosis von Cytogenen in sublingualer Form 100 mcg pro 1 ml beträgt. Darüber hinaus bietet die neue Generation von Präparaten einen erheblichen Vorteil – die Möglichkeit, eine individuelle Dosis genauer auszuwählen, je nach den spezifischen Bedürfnissen des Patienten und der klinischen Situation.







Die sublinguale Form gewährleistet eine schnelle Aufnahme der aktiven Komponenten durch die Mundschleimhaut und umgeht den primären Metabolismus in der Leber. Dies ermöglicht ei-

ne höhere Bioverfügbarkeit der Peptide und beschleunigt den Wirkungseintritt. Die bioregulatorische Wirkung beginnt innerhalb von Minuten nach der Anwendung, was besonders wichtig für die schnelle Korrektur von Funktionsstörungen ist.

Die praktische flüssige Form mit einem Spender ermöglicht eine präzise Messung der erforderlichen Produktmenge und eine einfache Anpassung der Dosierung während der Anwendung. Linguale Cytogene können unabhängig oder in Kombination mit anderen Formen von Peptidbioregulatoren verwendet werden, um einen synergistischen Effekt zu erzielen und die therapeutische Wirkung auf den Körper zu verstärken.

Das Fehlen der Notwendigkeit, das Produkt mit Wasser einzunehmen, und die Möglichkeit der Anwendung unter allen Bedingungen machen die linguale Form äußerst praktisch für Patienten jeden Alters und besonders relevant für Menschen mit Schluckbeschwerden oder Störungen des Magen-Darm-Trakts.

LINGUAL CYTOGENS

| NAME | ZWECK | ANWENDUNGSBEREICH | AKTIVER BESTANDTEIL |
|---|--|--|---|
| VESUGEN® LINGUAL  | Trägt zur Normalisierung des funktionellen Zustands der Blutgefäße bei | <ul style="list-style-type: none"> • Bei Krampfadern; • bei arterieller Hypertonie; • bei trophischen Geschwüren; • bei Thrombophlebitis; • bei Gefäßarteriosklerose; • bei Angiopathien | Gefäßpeptidkomplex (AC-2) |
| CRYSTAGEN® LINGUAL  | Trägt zur Normalisierung des funktionellen Zustands des Immunsystems bei | <ul style="list-style-type: none"> • Bei Immundefiziten; • nach überstandenen Krankheiten; • bei verschiedenen chronischen Intoxikationen; • während der Rehabilitation nach Herzinfarkt und Schlaganfall; • nach Operationen; • zur Vorbeugung von onkologischen Erkrankungen | Thymuspeptidkomplex (AC-6) |
| CARTALAX® LINGUAL  | Trägt zur Normalisierung der Funktion des Knorpelgewebes bei und des Bewegungsapparates | <ul style="list-style-type: none"> • Bei Arthrose und Arthritis; • bei Rheuma; • bei Osteochondrose; • bei Osteoporose; • bei Gicht | Knorpelpeptidkomplex (AC-4) |
| OVAGEN® LINGUAL  | Trägt zur Normalisierung der Leber- und Magen-Darm-Trakt-Funktion bei | <ul style="list-style-type: none"> • Bei Arteriosklerose und Fettleibigkeit; • bei Cholezystitis; • bei Leberzirrhose; • bei chronischen Intoxikationen; • bei Stoffwechselstörungen; • bei reduzierter Leberfunktion | Leberpeptidkomplex (AC-3) |
| PINEALON® LINGUAL  | Trägt zur Normalisierung der funktionellen Aktivität von Gehirnzellen bei | <ul style="list-style-type: none"> • Während der Rehabilitation nach Schlaganfall; • bei Gedächtnisverlust und beeinträchtigter Konzentration; • bei Alzheimer- und Parkinson-Krankheit; • bei Multipler Sklerose; • bei chronischem Erschöpfungssyndrom; • bei Depression | Gehirnpeptidkomplex (AC-5) |
| CHONLUTEN® LINGUAL  | Trägt zur Normalisierung der Funktion des bronchopulmonalen Systems und der Magenschleimhaut bei | <ul style="list-style-type: none"> • Bei chronischer Bronchitis; • bei Lungenemphysem; • bei Asthma bronchiale; • bei respiratorischen Allergien | Bronchopulmonaler Baum Peptidkomplex (AC-7) |



Visulingual®

10 ml

Das moderne Lebenstempo mit ständigen digitalen Belastungen, altersbedingten Veränderungen und ungünstigen Umweltfaktoren stellt eine ernsthafte Bedrohung für die Augengesundheit dar. Vizulingual® ist eine innovative Lösung für den umfassenden Schutz und die Wiederherstellung der Sehfunktion auf Basis synthetisierter Peptide. Die sublinguale Form gewährleistet maximale Bioverfügbarkeit der aktiven Komponenten und einen schnellen Wirkungseintritt.

Die einzigartige Formel enthält 4 Peptidkomplexe, von denen jeder aus 3 Aminosäuren besteht und eine gezielte bioregulatorische Wirkung bietet.

Peptidkomplex AC-2 normalisiert den Funktionszustand der Blutgefäße, verbessert die Mikrozirkulation und die Blutversorgung des Sehorgans.

Peptidkomplex AC-5 stellt den Funktionszustand der Gehirnzellen wieder her und unterstützt die zentralen Mechanismen der visuellen Wahrnehmung.

Peptidkomplex AC-6 optimiert den Funktionszustand der Zellen des Immunsystems und bietet Schutz vor entzündlichen Prozessen.

Peptidkomplex AC-7 zeigt eine retinoprotektive Wirkung und stellt den Funktionszustand der Netzhautzellen wieder her. Dank seiner biologischen Aktivität in Bezug auf Schleimhäute zielt AC-7 in Visulingual® speziell auf Netzhautgewebe ab.

Das Medikament wird zur umfassenden Wiederherstellung der Funktionen des Seh-

organs nach Erkrankungen verschiedener Herkunft empfohlen, einschließlich degenerativ-dystrophischer Prozesse, bei pathologischen Zuständen, die zu Sehstörungen führen, unter dem Einfluss extremer Umweltfaktoren (berufliche Belastungen, längerer Gebrauch digitaler Geräte), unzureichender Ernährung sowie zur Vorbeugung altersbedingter Veränderungen im visuellen System.

Aktive Komponenten: Gefäßpeptid (AC-2), Großhirnrindenpeptid (AC-5), Thymuspeptid (AC-6), Bronchopulmonalbaumpeptid (AC-7).

Anwendungsempfehlungen: Erwachsene sollten sublingual 5-6 Tropfen (0,25-0,35 ml) 10-15 Minuten vor den Mahlzeiten, 3-4 Mal täglich einnehmen. Die Einnahmedauer beträgt 1 Monat. Ein Wiederholungskurs wird in 3-6 Monaten empfohlen.

LINGUAL CYTOMAXES



Lingual Cytomaxe

Bioregulatoren basierend
auf natürlichen Peptiden
in sublingualer Form

Die linguale Linie der Peptidbioregulatoren umfasst "Cytomaxe" – natürliche Polypeptidkomplexe. Die Konzentration des Wirkstoffs in der linguale Form unterscheidet sich von der in verkapselten Produkten. Diese Entscheidung beruht auf der neuen Form der Bioregulatoranwendung, da sie eine höhere Bioverfügbarkeit des Produkts und eine schnellere Wirkung auf den Körper bietet.

Die sublinguale Einnahme natürlicher Peptidkomplexe bietet mehrere Vorteile gegenüber der verkapselten Form. Aktive Komponenten werden direkt durch die Mundschleimhaut in das sublinguale Venennetz aufgenommen und umgehen den Magen-Darm-Trakt und das primäre Metabolismus-System in der Leber. Dies eliminiert den Verlust aktiver Substanzen während der Hydrolyse und gewährleistet einen schnellen Beginn der bioregulatorischen Wirkung – innerhalb von Minuten nach der Anwendung. Diese Geschwindigkeit ist besonders wichtig, wenn eine schnelle Korrektur von Funktionsstörungen und Unterstützung des Körpers unter erhöhten Stressbedingungen erforderlich ist.

Die praktische flüssige Form mit einem Spender ermöglicht eine präzise Messung der erforderlichen Produktmenge und eine einfache Regulierung

der Dosis je nach individueller Reaktion und Bedarf. Linguale Cytomaxe, wie die klassischen verkapselten, sind für spezifische Systeme des menschlichen Körpers oder einzelne Organe bestimmt. Durch die biologische Aktivität gegenüber bestimmten Geweben tragen linguale Cytomaxe dazu bei, die funktionelle Aktivität eines Organs auf einem Niveau zu gewährleisten, das dem Alter und dem allgemeinen Zustand einer Person entspricht.

Linguale Cytomaxe können unabhängig oder in Kombination mit anderen Formen von Peptidbioregulatoren verwendet werden, um einen synergistischen Effekt zu erzielen und die therapeutische Wirkung auf den Körper zu verstärken. Das Fehlen der Notwendigkeit, das Produkt mit Wasser einzunehmen, und die Möglichkeit der Anwendung unter allen Bedingungen machen die linguale Form äußerst praktisch für Menschen jeden Alters und besonders relevant für diejenigen mit Schluckbeschwerden oder Störungen des Magen-Darm-Trakts.



Sublingual 10-15 Minuten vor den Mahlzeiten einnehmen, 5-6 Tropfen 3-4 Mal täglich. Einnahmedauer – 1 Monat. Ein Wiederholungskurs wird in 3-6 Monaten empfohlen.

10 ml

LINGUAL CYTOMAXES

| NAME | ZWECK | ANWENDUNGSBEREICH | AKTIVE KOMPONENTE |
|--------------------------------|--|---|--|
| BONOMARLOT® LINGUAL | Hat eine selektive Wirkung auf die Zellen des hämatopoetischen Systems, normalisiert deren Stoffwechsel und steigert deren funktionelle Aktivität | <ul style="list-style-type: none"> • Bei Anämie verschiedener Herkunft; • in der umfassenden Behandlung von Krebspatienten; • bei unzureichender und minderwertiger Ernährung | Knochenmark-Peptidkomplex (A-20) |
| BONOTHYRK® LINGUAL | Hat eine selektive Wirkung auf die Zellen der Nebenschilddrüse, normalisiert deren Stoffwechsel und steigert deren funktionelle Aktivität | <ul style="list-style-type: none"> • Bei Osteoporose; • bei Demineralisierung des Knochengewebes; • bei Urolithiasis; • bei Muskelschwäche durch Hyperplasie der Nebenschilddrüse; • bei Muskelkrämpfen, Muskeltaubheit durch Hypokalzämie | Nebenschilddrüsen-Peptidkomplex (A-21) |
| VENTFORT® LINGUAL | Hat eine selektive Wirkung auf verschiedene Gefäßwandzellen, normalisiert den Stoffwechsel in den Zellen und reguliert die Funktionen des Gefäßsystems | <ul style="list-style-type: none"> • Bei arterieller Hypertonie; • bei Arteriosklerose der unteren Extremitäten; • bei obliterierender Endarteriitis; • bei Arteriosklerose der Hirngefäße und zerebrovaskulären Störungen; • bei koronarer Herzkrankheit; • bei Krampfadern; • bei Hämorrhoiden; • bei Angiopathien verschiedener Herkunft; • nach Herzinfarkt und Schlaganfall | Gefäß-Peptidkomplex (A-3) |
| VISOLUTEN® LINGUAL | Hat eine selektive Wirkung auf verschiedene Augengewebezellen, normalisiert deren Stoffwechsel | <ul style="list-style-type: none"> • Bei Netzhautangiopathie; • bei Netzhautablösung und -degeneration; • bei erhöhter Augenbelastung und Müdigkeit; • bei Glaukom und Katarakten; • bei Akkommodationskrampf; • bei längerer Computerarbeit; • beim nächtlichen Autofahren; • bei der Verwendung dekorativer Kosmetik; • beim Schwimmen in chloriertem Poolwasser; • bei Aufenthalt in verschmutzten oder rauchigen Umgebungen | Augengewebe-Peptidkomplex (A-11) |



| NAME | ZWECK | ANWENDUNGSBEREICH | AKTIVE KOMPONENTE |
|--------------------------------|---|---|----------------------------------|
| VLADONIX® LINGUAL | Hat eine selektive Wirkung auf verschiedene Zellen des Immunsystems, normalisiert den Zellstoffwechsel und reguliert die Funktionen des Immunsystems | <ul style="list-style-type: none">• Bei primären und sekundären Immundefizienzen;• zur Krebsprävention;• nach Krankheiten;• bei verschiedenen chronischen Intoxikationen;• während der Rehabilitationsphase nach Herzinfarkt und Schlaganfall;• nach Operationen;• zur Verjüngung des Körpers im Rahmen umfassender Programme | Thymus-Peptidkomplex (A-6) |
| GLANDOKORT® LINGUAL | Hat eine selektive Wirkung auf Nebennierenzellen, normalisiert den Stoffwechsel in ihnen und steigert ihre funktionelle Aktivität | <ul style="list-style-type: none">• In Fällen von beruflichem oder psycho-emotionalem Stress;• unzureichender und minderwertiger Ernährung;• Störungen des Hormonstatus | Nebennieren-Peptidkomplex (A-17) |
| GOTRATIX® LINGUAL | Hat eine selektive Wirkung auf Myozyten (Muskelzellen), normalisiert den Stoffwechsel in ihnen und steigert ihre funktionelle Aktivität | <ul style="list-style-type: none">• Für Sportler und Personen, die körperlich arbeiten;• zur Steigerung der Reservekapazitäten des Muskelgewebes (A-18) und zur Verringerung der Muskelermüdung | Muskel-Peptidkomplex (A-18) |
| ZHENOLUTEN® LINGUAL | Hat eine selektive Wirkung auf Ovarialzellen, reguliert die Stoffwechselprozesse in den Eierstöcken, fördert die Eireifung und stellt die zyklische Aktivität der Eierstöcke wieder her | <ul style="list-style-type: none">• Bei Ovarialdysfunktion;• Menstruationszyklusstörungen;• Endometriose;• weiblicher Unfruchtbarkeit;• klimakterischen Störungen;• hormonabhängigen Erkrankungen des weiblichen Fortpflanzungssystems;• vermindertem Libido bei Frauen | Ovarial-Peptidkomplex (A-15) |
| LIBIDON® LINGUAL | Hat eine selektive Wirkung auf Prostatagewebezellen, normalisiert den Stoffwechsel in Prostatazellen | <ul style="list-style-type: none">• Bei chronischer Prostatitis;• Prostataadenom;• erektile Dysfunktion;• verminderter Ejakulatqualität;• vermindertem Libido bei Männern;• männlicher Unfruchtbarkeit | Prostata-Peptidkomplex (A-16) |

LINGUAL CYTOMAXES

| NAME | ZWECK | ANWENDUNGSBEREICH | AKTIVE KOMPONENTE |
|-------------------------------|---|---|---------------------------------------|
| PIELOTAX® LINGUAL | Hat eine selektive Wirkung auf Nierengewebezellen, normalisiert den Stoffwechsel in ihnen | <ul style="list-style-type: none"> • Bei Urolithiasis; • Nephroptose; • Anomalien der Harnwege; • chronischer Pyelonephritis, Zystitis, Glomerulonephritis; • Nierenversagen; • Nephropathie verschiedener Herkunft, einschließlich diabetischer Nephropathie | Nieren-Peptidkomplex (A-9) |
| SIGUMIR® LINGUAL | Hat eine selektive Wirkung auf Knorpel- und Knochengewebezellen, normalisiert den Stoffwechsel in Zellen und reguliert die Funktionen der Gelenke und der Wirbelsäule | <ul style="list-style-type: none"> • Bei Arthrose und Arthritis; • Rheuma; • Osteochondrose; • Osteoporose; • Gicht | Knorpel-Peptidkomplex (A-4) |
| STAMAKORT® LINGUAL | Hat eine selektive Wirkung auf die Magenschleimhautzellen, normalisiert den Stoffwechsel in ihnen | <ul style="list-style-type: none"> • Bei Gastritis, Gastroduodenitis; • Magengeschwürkrankheit des Magens und des Zwölffingerdarms; • nach Magenoperationen, einschließlich Tumorentfernung; • chronischer Pankreatitis; • Verdauungsstörungen; • unzureichender und minderwertiger Ernährung; • bei der Verwendung von Diäten zur Gewichtsreduktion | Magenschleimhaut-Peptidkomplex (A-10) |
| SUPREFORT® LINGUAL | Hat eine selektive Wirkung auf Pankreaszellen, normalisiert den Stoffwechsel in Zellen und reguliert deren Funktionen | <ul style="list-style-type: none"> • Bei Störungen der Pankreasfunktion; • um den Verdauungsprozess zu normalisieren; • chronische Pankreatitis; • sekretorische Insuffizienz der Bauchspeicheldrüse; • um den Lipid- und Kohlenhydratstoffwechsel zu normalisieren; • bei Typ-1- und Typ-2-Diabetes; • zur Prävention von Diabetes bei Personen über 50 Jahren; • bei unzureichender und minderwertiger Ernährung; • bei Diäten zur Gewichtsreduktion | Pankreas-Peptidkomplex (A-1) |



| NAME | ZWECK | ANWENDUNGSBEREICH | AKTIVE KOMPONENTE |
|--------------------------------|--|--|---|
| SVETINORM® LINGUAL | Hat eine selektive Wirkung auf Leberzellen, normalisiert den Stoffwechsel in den Zellen und reguliert deren Funktionen | <ul style="list-style-type: none">• Bei Stoffwechselstörungen;• bei verminderter Leberfunktion;• bei chronischer Hepatitis verschiedener Ursachen;• bei chronischen Intoxikationen;• bei Hauterkrankungen;• um den Lipidstoffwechsel bei Atherosklerose und Fettleibigkeit zu normalisieren;• bei unzureichender und minderwertiger Ernährung;• bei Diäten zur Gewichtsreduktion | Leber-Peptidkomplex (A-7) |
| TAXOREST® LINGUAL | Hat eine selektive Wirkung auf die Zellen der Bronchialschleimhaut, normalisiert den Stoffwechsel in ihnen und steigert deren funktionelle Aktivität | <ul style="list-style-type: none">• Bei chronischer Bronchitis und Raucherbronchitis;• bei Asthma bronchiale;• bei chronisch obstruktiver Lungenerkrankung;• bei chronischer Herzinsuffizienz;• nach Erkrankungen der Bronchien und Lungen verschiedener Herkunft | Peptidkomplex der Bronchialschleimhaut (A-19) |
| TESTOLUTEN® LINGUAL | Hat eine selektive Wirkung auf die Zellen des männlichen Fortpflanzungssystems, steigert die funktionelle Aktivität und erhöht die Spermienbeweglichkeit | <ul style="list-style-type: none">• Um die funktionelle Aktivität des männlichen Körpers zu steigern;• um den männlichen Hormonstatus zu normalisieren;• um die Libido zu steigern;• um die erektile Funktion zu verbessern;• um die Spermienbeweglichkeit zu normalisieren | Peptidkomplex der Hoden (A-13) |
| THYREOGEN® LINGUAL | Hat eine selektive Wirkung auf Schilddrüsenzellen, normalisiert den Stoffwechsel in den Zellen und reguliert deren Funktionen | <ul style="list-style-type: none">• Bei Stoffwechselstörungen;• zur Prävention von Schilddrüsenerkrankungen;• bei Hypo- und Hyperthyreose;• bei autoimmuner Thyreoiditis | Schilddrüsen-Peptidkomplex (A-2) |
| CERLUTEN® LINGUAL | Hat eine selektive Wirkung auf Nervengewebe und Gehirnzellen, normalisiert den Stoffwechsel in den Zellen und reguliert deren Funktionen | <ul style="list-style-type: none">• Um die Gehirnaktivität im Kontext von Atherosklerose zu normalisieren;• zur Rehabilitation nach Schlaganfall und traumatischer Hirnverletzung;• bei Gedächtnisverlust, Aufmerksamkeitsdefizit und Multipler Sklerose;• bei Alzheimer- und Parkinson-Krankheit;• bei chronischem Erschöpfungssyndrom und Depression;• bei Neuralgien und Neuritiden;• bei emotionaler Instabilität, insbesondere bei älteren Menschen | Peptidkomplex des Gehirns (A-5) |

LINGUAL CYTOMAXES

| NAME | ZWECK | ANWENDUNGSBEREICH | AKTIVE KOMPONENTE |
|-------------------------------|--|--|----------------------------------|
| CHELOHART® LINGUAL | Hat eine selektive Wirkung auf Myokardzellen, normalisiert den Stoffwechsel in Kardiomyozyten | <ul style="list-style-type: none"> • Bei koronarer Herzkrankheit; • bei Bluthochdruck; • bei Myokarditis; • bei postinfarktöser Kardiosklerose; • bei Myokarddystrophie verschiedener Herkunft; • bei Herzinsuffizienz; • bei erhöhter körperlicher Belastung und unzureichender Ernährung | Herzmuskel-Peptidkomplex (A-14) |
| CHITOMUR® LINGUAL | Hat eine selektive Wirkung auf die Zellen der Blasenwand, normalisiert den Stoffwechsel in den Zellen der Blasenwand, stimuliert den Muskeltonus des Detrusors und des Schließmuskels | <ul style="list-style-type: none"> • Bei chronischer Zystitis; • bei Harnstörungen durch Prostataerkrankungen; • bei Harnstörungen durch Menopause; • bei neurogener Blase; • bei Harninkontinenz durch Senkung der Beckenorgane bei Frauen | Blasen-Peptidkomplex (A-12) |
| ENDOLUTEN® LINGUAL | Es hat eine selektive Wirkung auf die Zellen des neuroendokrinen Systems, normalisiert den Stoffwechsel in den Zellen der Zirbeldrüse und die Melatoninsekretion, reguliert den Hormonstoffwechsel und übt eine regulierende Wirkung auf die Zirbeldrüse im Besonderen und den gesamten Körper im Allgemeinen aus. | <ul style="list-style-type: none"> • Zur Normalisierung der Funktion des neuroendokrinen Systems; • zur Normalisierung aller zyklischen Prozesse im Körper; • zur Synchronisierung der biologischen Uhren; • zur Normalisierung des Fortpflanzungssystems und zur Steigerung der Fruchtbarkeit (Fortpflanzungsfähigkeit); • zur Verzögerung und Glättung der Manifestationen der Menopause; • zur Krebsprävention; • zur Stärkung des Immunsystems; • zur Vorbeugung vorzeitiger Alterung und zur Verlängerung der Lebensdauer | Zirbeldrüsen-Peptidkomplex (A-8) |



Getruflin® — effektive Prävention von Helminthiasis

Ein einzigartiges Produkt mit natürlicher Zusammensetzung und einer grundlegend neuen Formel. Getruflin® wird in Form von Trüffeln freigesetzt und ist ein Zusatz zur Vorbeugung und Behandlung von helminthischen, bakteriellen und Pilzinfektionen.

Getruflin® sorgt für eine reibungslose Funktion des Darms, die Normalisierung seiner Mikroflora und die Unterstützung einer angemessenen Nährstoffaufnahme.

Präventive Präparate

Für Gesundheit, Schönheit und aktives Leben

Moderne präventive Präparate verbessern die Lebensqualität erheblich und verlangsamen die Alterungsprozesse des Körpers auf zellulärer und systemischer Ebene. Die Linie der nicht-peptidischen Parapharmazeutika Peptides® basiert auf den neuesten wissenschaftlichen Entwicklungen in der Anti-Aging-Medizin und dient als Ergänzung zum grundlegenden Revitalisierungsprogramm auf Basis von Peptid-Bioregulatoren.

Jedes von Peptides® entwickelte Präparat ist ein ausgewogener Komplex aus biologisch aktiven Substanzen pflanzlichen Ursprungs, Vitaminen, Mineralien und Aminosäuren, der auf spezifische Organe und Systeme des Körpers abzielt. Dieser gezielte Ansatz gewährleis-

tet maximale Effizienz bei der Lösung spezifischer Aufgaben – von der Unterstützung des Herz-Kreislauf-Systems bis zur Normalisierung des Kohlenhydratstoffwechsels.

Die umfassende Anwendung der vorgestellten Produkte trägt zur Normalisierung der Stoffwechselprozesse und zur Wiederherstellung verlorener Funktionen von Organen und Systemen des Körpers bei. Ein wichtiger Vorteil ist das Fehlen zerstörerischer Nebenwirkungen, was eine zuverlässige Grundlage für den Erhalt von Jugend, Schönheit und Gesundheit schafft.

In Kombination mit Peptid-Bioregulatoren bietet diese Gruppe von Parapharmazeutika einen synergistischen

Effekt, der die Wirksamkeit der Therapie erheblich steigert. Das Risiko von bösartigen Neubildungen und altersbedingten Krankheiten wird reduziert. Dieser umfassende Ansatz ermöglicht eine Wirkung auf den Körper auf verschiedenen Ebenen – von molekular-zellulär bis systemisch, was die allgemeine Gesundheit und den verjüngenden Effekt verstärkt.

Die Präparate der Linie wurden klinisch getestet und werden für die langfristige Anwendung im Rahmen von Programmen für aktives Langleben empfohlen.

**VERBESSERTE
UND AKTUALI-
SIERTE FORMEL**



Pangluin® forte

Unterstützung des Körpers bei Diabetes

Ein innovativer Bioregulator zur Unterstützung der Bauchspeicheldrüse und des Kohlenhydratstoffwechsels bei Diabetes. Die Formel basiert auf der synergistischen Wirkung des Peptidkomplexes AA-11 (Pankragen) und sorgfältig ausgewählter Pflanzenextrakte.

Pangluin® forte wird bei Typ-1- und Typ-2-Diabetes eingesetzt und fördert die Leistungsfähigkeit und Stressresistenz der pankreatischen β -Zellen. Das Medikament verhindert die Entwicklung von diabetesbedingten Gefäßläsionen und hat eine moderate hypoglykämische Wirkung.

Der Peptidkomplex AA-11 (Lys-Glu-Asp-Trp) ist ein pankreatisches Tetraptid, das am St. Petersburger Institut für Bioregulation und Gerontologie entwickelt wurde. Experimentelle Studien haben eine signifikante Reduktion des Blutzuckerspiegels um 35% gezeigt. Klinische Studien haben seine Wirksamkeit bei Patienten mit Typ-1- und Typ-2-Diabetes bestätigt.

Der Pflanzenkomplex verstärkt die Wirkung der Peptide: Hagebutte beeinflusst positiv den Kohlenhydratstoffwechsel und versorgt den Körper mit Vitaminen, Süßholz bietet hepatoprotektiven Schutz, Heidelbeere verbessert die Blutversorgung der Netzhaut und verhindert diabeti-

sche Sehkomplikationen, Gotu Kola unterstützt die Mikrozirkulation und Geweberegeneration.

Empfohlen bei Störungen des Lipid- und Kohlenhydratstoffwechsels, Typ-1- und Typ-2-Diabetes, Glukoseintoleranz, zur Vorbeugung von diabetischer Angiopathie der Beinarterien, bei Blutgerinnungsstörungen und Kapillarbrüchigkeit.

Aktive Komponenten: Peptidkomplex AA-11 (Bauchspeicheldrüse), konzentrierter Hagebuttensaft, natürliche Pflanzenextrakte: Hagebutte, Süßholz, Johanniskraut, Kalmus, Brennnessel, Ringelblume, Heidelbeere, Gotu Kola, Traubenschale, Schafgarbe, Tausendgüldenkraut.

Anwendungsmethode: 1 Teelöffel (5 ml) einmal täglich während der Mahlzeiten einnehmen, entweder allein oder als Zusatz zu anderen Getränken. Vor Gebrauch schütteln. Die Einnahmedauer beträgt 1 Monat. Wiederholungskurse sind 3-4 Mal im Jahr möglich.



120 ml

 CONTAINS
PEPTIDES

Umfassende Prävention



Imusil®

Immunprotektor

Ein natürlicher Immunwiederhersteller auf Basis von lebenden Lacto- und Bifidobakterien und Fragmenten ihrer Zellwände, kombiniert mit Echinacea und Ascorbinsäure. Aktiviert alle Komponenten der Immunabwehr, reduziert das Risiko bösartiger Tumore.

Empfohlen bei Dysbiose, häufigen Erkältungen, allergischen Reaktionen. Angezeigt bei chronischen Erkrankungen des Magen-Darm-Trakts, der Lunge, des Herzens, der Leber und des Nervensystems.

Verwendet bei regelmäßiger Exposition gegenüber schädlichen Substanzen am Arbeitsplatz, Antibiotikaeinnahme, Fettleibigkeit, hoher körperlicher Belastung. Verwendet zur Krebsprävention.

Aktive Komponenten: Probiotische Starterkultur von Bifido- und Laktobazillen, Echinacea-Extrakt, Ascorbinsäure.

Anwendungsempfehlungen: Erwachsene nehmen 1 Kapsel 2-mal täglich zu den Mahlzeiten für 2-3 Wochen ein. Der Kurs kann nach 2-3 Wochen wiederholt werden.

🍯 20 Kapseln à 0,31 g

Zinsil-T®

Zinkquelle

Ein komplexes Präparat auf Basis von Zink, Glycin und Pyridoxin. Verhindert effektiv beschleunigte Alterungsprozesse, korrigiert die Funktion zahlreicher Enzyme und Hormone, stellt den beeinträchtigten Immun- und Antioxidantienstatus wieder her. Bewährtes Mittel zur Krebsprävention.

Empfohlen zur Unterstützung der Immunität und zur Verbesserung des Antioxidantienstatus während der Erholung von Schlaganfällen und traumatischen Hirnverletzungen. Angezeigt bei Stress und Schlaflosigkeit, allergischen Reaktionen und Hautkrankheiten, Störungen des Kohlenhydrat- und Lipidstoffwechsels.

Verwendet bei Diabetes, Arteriosklerose, vegetativ-vaskulärer Dystonie, Bluthochdruck, zur Vorbeugung vorzeitiger Alterung.

Aktive Komponenten: Glycin, Zinkcitrat, Vitamin B₆.

Anwendungsempfehlungen: Erwachsene nehmen 1 Tablette 2-mal täglich, kauend zu den Mahlzeiten. Die Einnahmedauer beträgt 1 Monat. Bei Bedarf kann der Kurs wiederholt werden.

🍯 20 Tabletten à 1,0 g

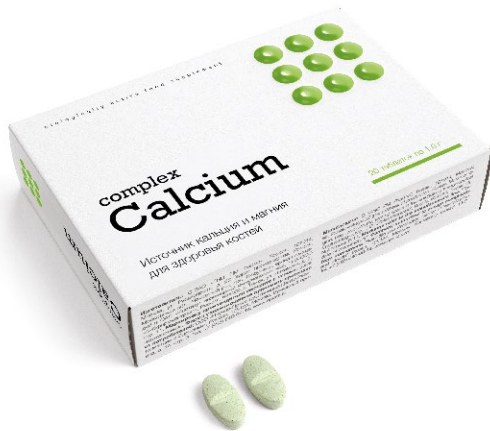

Calcium Complex®

Quelle von Kalzium und Magnesium

Ein komplexes Präparat zur Verlängerung der aktiven Langlebigkeit auf Basis von Kalzium, Magnesium, Vitaminen A, D und E.

Empfohlen zur Vorbeugung von Osteoporose und Krebs. Angezeigt bei zerebraler Insuffizienz, Bluthochdruck und ischämischer Herzkrankheit, Blutgerinnungsstörungen, Osteoporose, Depression und Schlaflosigkeit.

Verwendet bei Gedächtnisstörungen, Schwindel und Kopfschmerzen, Tinnitus, rheumatoider Polyarthritis, Osteochondrose. Wirksam bei geistiger und körperlicher Anstrengung, Frakturen, Augenerkrankungen.

Verwendet bei Hepatitis, Hautkrankheiten, Diabetes, Menopause, zur Vorbeugung vorzeitiger Alterung.

Aktive Komponenten: Calciumcitrat, Calciumcarbonat, Magnesiumcitrat, Magnesiumcarbonat, Vitamine A, D und E.

Anwendungsempfehlungen: Erwachsene nehmen 1 Tablette 2-mal täglich zu den Mahlzeiten ein. Die Einnahmedauer beträgt 1 Monat. Bei Bedarf kann die Einnahme wiederholt werden.

20 Tabletten à 1,0 g

Olecap®

Angio-Restaurator

Ein Präparat auf Basis von mehrfach ungesättigten Fettsäuren der Omega-3- und Omega-6-Klasse, Tocopherolen und Tocotrienolen. Hemmt effektiv das Wachstum atherosklerotischer Plaques, senkt den Cholesterinspiegel im Blut und hat ausgeprägte antioxidative Eigenschaften.

Empfohlen bei Störungen des Lipidstoffwechsels, hohem Cholesterinspiegel, Arteriosklerose, Bluthochdruck und ischämischer Herzkrankheit. Indiziert zur Vorbeugung von Herzinfarkt und Schlaganfall, bei Diabetes, allergischen Reaktionen. Wird in der Erholungsphase nach Chemoradiotherapie eingesetzt.

Aktive Komponenten: Kaltwasser-Lachsöl, Leinsamenöl, Vitamine A und E.

Anwendungsempfehlungen: 1 Kapsel 2-3-mal täglich zu den Mahlzeiten. Die Einnahmedauer beträgt 4-6 Wochen. Bei Bedarf kann der Kurs wiederholt werden.

30 Kapseln à 840 mg

Umfassende Prävention



Regenart®

Schutz für Gelenke und Leber

Ein umfassendes Präparat zur Unterstützung der Gelenk- und Leberfunktion.

Eine wichtige Aufgabe des Präparats ist die Wiederherstellung der funktionellen Aktivität der Leber. Die Verbesserung der Leberfunktion erhöht die Regenerationsfähigkeit von Knorpelgewebe und Gelenkflächen und verbessert die Gelenkbeweglichkeit.

Empfohlen bei Arthrose, Arthritis, Osteochondrose, chronischen Lebererkrankungen und Gallengangsstörungen. Verhindert die Entwicklung von Leberzirrhose.

Aktive Komponenten: Löwenzahnwurzelextrakt, Chondroitinsulfat, Artischockenextrakt, Dihydroquercetin.

Verwendungsempfehlungen: 1 Kapsel 2-mal täglich zu den Mahlzeiten. Einnahmedauer beträgt 1 Monat. Bei Bedarf kann der Kurs wiederholt werden.

 20 Kapseln à 0,30 g



Renefort®

Nierenschutz

Ein multikomponentiges Präparat zur Aufrechterhaltung der optimalen Funktion des Harnsystems. Es hat entzündungshemmende, antioxidative, mäßig krampflösende und harntreibende Wirkungen. Erhöht die Löslichkeit von Harnsteinen, die aus Harnsäure- und Oxalsäuresalzen bestehen. Verlangsamt das Fortschreiten von Nierenversagen.

Empfohlen bei chronischer Pyelonephritis und Glomerulonephritis, Blasenentzündung, Nephroptose, Urolithiasis, Entwicklungsanomalien der Harnwege und chronischem Nierenversagen.

Aktive Komponenten: Magnesiumoxid, Preiselbeerblatt, Schachtelhalmkraut, Hagebuttenextrakt, Rosmarinextrakt, Hesperidin, Vitamin C, Superoxiddismutase, Hibiskusextrakt, Vitamin E, Beta-Carotin, Dihydroquercetin, Coenzym Q10.

Verwendungsempfehlungen: 1 Kapsel 2-mal täglich zu den Mahlzeiten. Einnahmedauer beträgt 4-6 Wochen. Bei Bedarf kann der Kurs wiederholt werden.

 20 Kapseln à 0,41 g



Ardiliv®

Leberwiederherstellung

Stimuliert die Regeneration von Leberzellen, aktiviert Entgiftungsprozesse und hat eine antioxidative Wirkung, sowie verbessert die Regeneration von Leberzellen nach viralen und toxischen Schäden.

Verhindert die Entwicklung von Leberzirrhose, kann deren Funktion normalisieren und stabile positive Ergebnisse bei Patienten mit verschiedenen Formen von Hepatitis erzielen.

Empfohlen bei chronischen Intoxikationen, viraler, toxischer, alkoholischer und medikamenteninduzierter Hepatitis, verminderter Entgiftungs- und proteinbildender Leberfunktion, Fettleber und Zirrhose, zur Vorbeugung der Entwicklung von Leberadenokarzinom.

Aktive Komponenten: Extrakte: Rotes Weinlaub, Erdbeere, Artischocke; Dihydroquercetin, Resveratrol.

Verwendungsempfehlungen: 1-2 Kapseln 2-mal täglich zu den Mahlzeiten. Einnahmedauer beträgt 1 Monat. Wiederholungskurse sind 3-4 Mal im Jahr möglich.

30 Kapseln à 0,30 g

Gelmigon®

Antiparasitäres Präparat

Ein nicht-peptidischer Bioregulator auf Pflanzenbasis mit einem breiten Spektrum präventiver antiparasitärer Wirkung. Seine Wirksamkeit beruht auf der Schaffung einer Konzentration von Substanzen im Körper, die für Parasiten unerträglich, aber für Menschen sicher sind. Die aktiven Komponenten erhöhen die Widerstandsfähigkeit des Körpers und sind völlig gesundheitsverträglich.

Empfohlen zur Vorbeugung von parasitären Invasionen verschiedener Ätiologien, bei allergischen Reaktionen durch Helminthiasis, chronischem Erschöpfungssyndrom, zur Vorbeugung von Funktionsstörungen des Magen-Darm-Trakts aufgrund von Helminthenbefall.

Aktive Komponenten: Extrakt aus Emblica (Amla)-Früchten, Wegerichblätter, Schachtelhalmkraut, Nelke, Zimt, Knoblauch, Ingwerwurzel, Faulbaumrinde, Anissamen, Extrakte: Süßholzwurzel, Schafgarbenkraut, Walnussblätter, Artischockenfrüchte, Bockshornsamensamen.

Anwendungsempfehlungen: Nehmen Sie 1 Kapsel 2-3 Mal täglich zu den Mahlzeiten ein. Die Einnahmedauer beträgt 1 Monat. Wiederholungskurse sind 3-4 Mal im Jahr möglich.

30 Kapseln à 0,40 g

Umfassende Prävention



Panaxod®

Schutz von Magen und Zwölffingerdarm

Ein Präparat auf Basis des Enzyms Superoxiddismutase (SOD), das den funktionellen Zustand verbessert und die Erholung während der Standardtherapie von Magen- und Zwölffingerdarmgeschwüren beschleunigt. Es hilft, das Schmerzsyndrom zu lindern, verkürzt die Heilungszeit von ulzerativen Defekten und verringert die Schwere der endoskopischen und histologischen Manifestationen von Entzündungsreaktionen in der Schleimhaut.

Empfohlen bei Erkrankungen des Magen-Darm-Trakts, die mit einem Entzündungssyndrom einhergehen. Wird als Teil der Standardtherapie bei Magen- und Zwölffingerdarmgeschwüren, Gastritis verwendet. Wirksam bei der Eradikation von Helicobacter-Infektionen.

Aktive Komponenten: Superoxiddismutase, Ginseng-Biomasse, Rutin, Vitamin PP.

Verwendungsempfehlungen: 1 Kapsel 3-4 Mal täglich, morgens und nachmittags, zu den Mahlzeiten. Die Kursdauer beträgt 2-3 Wochen.

 60 capsules of 0.17 g



Revimite®

Quelle von Vitaminen und Mikroelementen

Ein Nutraceutical, das den Mangel an Mikroelementen und Vitaminen ausgleicht. Kompensiert den Mangel an B-Vitaminen und Eisen (Fe) und hat immunmodulatorische und antioxidative Wirkungen.

Empfohlen zur Unterstützung des Immunsystems, zur Reduzierung des Antioxidantienstatus, bei Stoffwechselstörungen, Arteriosklerose, Diabetes, Anämie verschiedener Herkunft. Angezeigt bei Diäten und Fasten, als Teil umfassender Gewichtsmanagementprogramme und bei erhöhter körperlicher Belastung.

Aktive Komponenten: Konzentrierter Granatapfelsaft, Sojalecithin, Pektin, Haferkrautextrakt, Echinacea-purpurea-Extrakt, Extrakte: Grüner Tee, Traubenkern, Soja-Isolavone, Hefe; getrockneter Ingwer, brasilianischer Ginseng, Eisenpyrophosphat, Nelke, Vitamine B₁, B₃, B₆.

Verwendungsempfehlungen: 1 Teelöffel (10 Gramm) allein oder mit einem beliebigen Produkt. Kann auf eine Scheibe Brot gestrichen werden.

 100 g



Trezvon®

Linderung von Intoxikationssymptomen

Ein nicht-peptidischer Bioregulator zur Beseitigung von Intoxikationen verschiedener Herkunft, einschließlich Alkohol. Es hat entzündungshemmende, hypolipidämische, hepatoprotektive und choleretische Wirkungen. Zeigt antitumorale, antivirale und bakterizide Aktivität.

Die Komponenten haben neuroprotektive, antistress- und sedative Wirkungen, verbessern die Stoffwechselprozesse im Gehirngewebe, stellen den Schlaf wieder her und erhöhen die Neuronenresistenz gegen Intoxikationen.

Empfohlen bei Intoxikationen verschiedener Herkunft, einschließlich Alkohol, bei Entzugssyndrom, zur Unterstützung der Leberfunktion und zur Normalisierung des Stoffwechsels.

Aktive Komponenten: Birkenblattextrakt, Glycin, Melissenkraut, Zimt, Cholinbitartrat, Extrakte: Klettenwurzel, Artischockenfrucht, Thymiankraut; Lorbeerblatt, Dihydroquercetin, Vitamin B₆.

Verwendungsempfehlungen: 1 Tablette 1-2 Mal täglich zu den Mahlzeiten. Bei Bedarf kann die Einnahme auf 4 Tabletten pro Tag erhöht werden.

10 tablets of 0.71 g



Adestab®

Unterstützung für Gefäße und Herz

Ein mildes blutdrucksenkendes und angioprotektives Medikament zur Vorbeugung von Herzinfarkt und Schlaganfall. Es verbessert den Stoffwechsel in der Gefäßwand und erhält deren strukturelle Integrität. Die Kurzanwendung ermöglicht es, den Blutdruck zu stabilisieren und das Risiko von Gefäßkomplikationen zu reduzieren.

Empfohlen zur Stabilisierung des Blutdrucks, zur Vorbeugung von Thrombosen, zur Reduzierung von Hitzewallungen während der Menopause, zur Verbesserung der Myokardtrophik und zur Reduzierung der Wetterempfindlichkeit.

Aktive Komponenten: Kaliumchlorid, Magnesiumcitrat, Aroniabeeren, Melissenkraut, Ringelblumenblüten, Hopfenzapfen, Fenchelsamen, Extrakte: Weißdornfrüchte, Schachtelhalmkraut.

Verwendungsempfehlungen: 2 Tabletten zweimal täglich zu den Mahlzeiten einnehmen. Einnahmedauer beträgt 4-6 Wochen. Wiederholungskurse sind das ganze Jahr über möglich.

Adestab®

Umfassende Prävention



Actiman®

Unterstützung für den männlichen Körper

Ein umfassendes Präparat, das sich positiv auf die Funktion des männlichen Urogenitalsystems auswirkt. Verbessert die Stoffwechselprozesse in Prostata und Hoden, normalisiert die Spermienproduktionsprozesse und stellt deren Beweglichkeit im Ejakulat wieder her.

Reduziert Stauungen und entzündliche Phänomene in den Beckenorganen, verbessert den Blutfluss zu den Schwellkörpern des Penis, stellt die Potenz wieder her. Verlangsamt das Wachstum von Prostataadenomen.

Empfohlen bei erektiler Dysfunktion und chronischer kongestiver Prostatitis, Prostataadenom. Indiziert bei vermindertem Libido, vorzeitiger Ejakulation und verminderter Ejakulatqualität.

Aktive Komponenten: L-Arginin, L-Carnitin, Acetyl-L-Carnitin, Extrakte: Sägepalme (Serenoa), Kaktusblüte (Opuntia), Kürbiskerne, Pygeumrinde, Muira Puama, Epimedium.

Verwendungsempfehlungen: 1 Kapsel zweimal täglich zu den Mahlzeiten. Die Einnahmedauer beträgt einen Monat. Wiederholungskurse sind 3-4 Mal im Jahr möglich.

 30 Kapseln à 0,39 g



Femalin®

Unterstützung für den weiblichen Körper

Ein Präparat, das die Funktion des weiblichen Fortpflanzungssystems normalisiert. Hilft bei hormonellen, sexuellen und psychosomatischen Problemen und beeinflusst den Hormonstatus des weiblichen Körpers positiv.

Empfohlen bei Menstruationszyklusstörungen und schmerzhaften Menstruationen, um die Empfindlichkeit der sexuellen Wege zu erhöhen. Indiziert bei Anorgasmie, Ovarialdysfunktion, Klimakterium, verminderter Libido und neuroendokrinen Gleichgewichtsstörungen.

Wird bei Schlafstörungen, Neurosen, Depressionen, zur Normalisierung des Blutdrucks und der Herzfunktion eingesetzt. Wird in Programmen zur Gewichtskorrektur, Blutzuckerspiegel und Mineralstoffwechsel während des Klimakteriums verwendet.

Aktive Komponenten: L-Arginin, Dioscorea-Extrakt, Muira Puama-Extrakt, Yohimbe-Rindenextrakt und Resveratrol.

Verwendungsempfehlungen: 1 Kapsel täglich zu den Mahlzeiten. Die Einnahmedauer beträgt 1 Monat. Wiederholungskuren sind 3-4 Mal im Jahr möglich.

 30 Kapseln à 0,43 g



Complex 3D®

Antioxidans und Entgifter

Ein umfassendes Präparat auf Basis von Entgiftungsmitteln und Antioxidantien. Dank des Vorhandenseins des Tripeptids Glutathion, SOD und Katalase kann Dihydroquercetin mehrere Aufgaben gleichzeitig bewältigen: die Alterung auf zellulärer Ebene verlangsamen, Intoxikationen durch Glykationsprozesse verhindern und regenerative, entzündungshemmende, immun-, angio- und hepatoprotektive Wirkungen bieten.

Reduziert das Niveau chronischer Entzündungen im Bindegewebe und in den Gefäßwänden.

Empfohlen bei Krampfadern, zur Vorbeugung von Arteriosklerose und Bluthochdruck, Leberfunktionsstörungen, chronischen Intoxikationen, chronischem Entzündungssyndrom, oxidativem Stress, Herz-Kreislauf-Erkrankungen und zur Vorbeugung beschleunigter Alterung.

Aktive Komponenten: Selenangereicherte Bierhefe, L-Cystein, Dihydroquercetin, Katalase, Vitamin E, Gerstentriebextrakt (enthält Superoxidismutase), Vitamin A, Glutathion.

Verwendungsempfehlungen: Erwachsene nehmen 1 Kapsel täglich zu den Mahlzeiten. Die Einnahmedauer beträgt 4-6 Wochen. Bei Bedarf kann der Kurs wiederholt werden. Wiederholungskuren sind das ganze Jahr über möglich.

 30 Kapseln à 0,4 g

Complex 3R®

Antioxidativer Schutz des Körpers

Ein multikomponenter Bioregulator umfasst drei starke Antioxidantien, Membranstabilisatoren und Geroprotektoren. Der Geroprotektor erfüllt mehrere Aufgaben dank der Anwesenheit hochwirksamer Antioxidantien: Dihydroquercetin, Resveratrol und Coenzym Q10. Die komplexe Wirkung der Komponenten schützt die Zellen vor oxidativem Stress und verlangsamt die Alterungsprozesse auf zellulärer Ebene.

Empfohlen bei Immundefiziten verschiedener Herkunft, häufigen Viruserkrankungen und Störungen des Fettstoffwechsels. Angezeigt als Antioxidans, zur Prävention von Onkopathologien und Herz-Kreislauf-Erkrankungen, bei erhöhter körperlicher und geistiger Belastung.

Aktive Komponenten: Antioxidantienkomplex: Coenzym Q10, Resveratrol und Dihydroquercetin.

Anwendungsempfehlungen: 1 Tablette 1-2 Mal täglich zu den Mahlzeiten einnehmen. Die Einnahmedauer beträgt 4-6 Wochen. Wiederholungskurse können im Laufe des Jahres durchgeführt werden.

 30 Tabletten à 0,25 g

Umfassende Prävention



Proteston®

Schutz der Männergesundheit

Ein Mehrkomponentenpräparat mit Peptiden zur Normalisierung der Funktionen des männlichen Fortpflanzungssystems. Die Kombination eines Dipeptids, das die Funktionen des männlichen Fortpflanzungssystems stimuliert, und aktiver Komponenten — Extrakte aus Hirschgeweihen, Hemolen, Pygeumrinde, Zink und Selen — hilft, das Altern zu verhindern und korrigiert effektiv die Funktion des männlichen Urogenitalsystems.

Empfohlen bei erektiler Dysfunktion, mäßiger Erhöhung des Testosteronspiegels, Prostataadenom, chronischer kongestiver Prostatitis, vorzeitiger Ejakulation, vermindertem Libido und Fortpflanzungsfunktionsstörungen. Indiziert zur Unterstützung des Immunsystems, zur Steigerung der geistigen und körperlichen Aktivität.

Aktive Komponenten: Peptidkomplex des männlichen Fortpflanzungssystems (AA-21), L-Arginin, mit Selen angereicherte Bierhefe, Pygeumrindenextrakt, Hemolen, Pantel, Zink, Epimedium-Extrakt.

Verwendungsempfehlungen: 1 Kapsel täglich zu den Mahlzeiten. Die Einnahmedauer beträgt 4-6 Wochen. Bei Bedarf kann der Kurs wiederholt werden. Wiederholungskuren sind das ganze Jahr über möglich.

30 Kapseln à 0,3 g



Indosine®

Krebsvorsorge

Ein hochwirksames Medikament, das das Risiko der Krebsentwicklung reduziert. Enthält einen Komplex aus Coenzympräparaten, Membranstabilisatoren, Immunmodulatoren und Antioxidantien. Stellt den antioxidativen Status des Körpers wieder her, unterstützt das Immunsystem, entfernt Toxine aus den Zellen und schützt den Körper vor der Entwicklung von Krebserkrankungen.

Empfohlen bei erhöhtem Krebsrisiko, Vorhandensein von Krebsvorstufen und als Teil einer umfassenden Krebsbehandlung. Indiziert bei wiederkehrenden Neubildungen, Chemoradiotherapie, Antibiotikatherapie, Rehabilitation nach chirurgischen Eingriffen und Allergien.

Aktive Komponenten: Extrakt aus Milchweißer Schwertlilie, Katalase, Superoxiddismutase, Coenzym Q10, Broccoli-Extrakt, Indol-3-Carbinol.

Anwendungsempfehlungen: 1 Tablette einmal täglich zu den Mahlzeiten einnehmen. Die Einnahmedauer beträgt 4-6 Wochen. Wiederholungskurse können bei Bedarf im Laufe des Jahres durchgeführt werden. Tabletten vor der Einnahme nicht zerbrechen oder zerkleinern.

30 Tabletten à 0,63 g



Chondromix® Chondroprotector

Beeinflusst den Prozess der Wiederherstellung des Knorpelgewebes. Verhindert die Entwicklung degenerativ-dystrophischer Veränderungen in Gelenken und der Wirbelsäule, erhöht die Synthese von Hyaluronsäure — dem Hauptbestandteil der Synovialflüssigkeit, die das Gleiten der Gelenkflächen gewährleistet. Normalisiert die Zusammensetzung der Gelenkschmiere, hilft, Schmerzsyndrome und Entzündungsprozesse in den Gelenken zu reduzieren, und beseitigt Gelenknirschen und Steifheit.

Empfohlen bei Arthrose, Arthritis, Bursitis, Rheuma, Wirbelsäulenosteochondrose und Gicht.

Aktive Komponenten: Chondroitinsulfat, Glucosamin, Methylsulfonylmethan, Traubenkernextrakt, Katalase, Boswellia Serrata-Extrakt, Superoxid-dismutase.

Anwendungsempfehlungen: 1 Tablette zweimal täglich zu den Mahlzeiten einnehmen. Die Einnahmedauer beträgt 4-6 Wochen. Die Einnahme kann bei Bedarf im Laufe des Jahres wiederholt werden. Tabletten vor der Einnahme nicht zerbrechen oder zerkleinern.

30 Tabletten à 0,41 g

Chondromix® Creme-Balsam entzündungshemmend, schmerzlindernd Mittel für Gelenke und Muskeln



Lindert effektiv das Schmerzsyndrom, verbessert die lokale Durchblutung, die Gelenkernährung und den Trophismus des periartikulären Gewebes.

Das Eindringen der aktiven Komponenten direkt in den entzündeten Bereich lindert Krämpfe der periartikulären Muskeln durch Aktivierung der Schmerzrezeptoren. Es hat eine entspannende Wirkung, stellt die Durchblutung wieder her, reduziert Schwellungen und verleiht den Gelenken Beweglichkeit und Leichtigkeit.

Empfohlen bei Arthritis, Arthrose, Neuralgie, Schmerzsyndrom, Entzündungen und Schwellungen der Gelenke und Muskeln, Folgen von Verletzungen.

Aktive Komponenten: Peptidkomplexe: Gefäßwand (AA-7), Knorpel (AA-9), Extrakte: Sumpfpflanz, Boswellia, Cayennepfeffer; Kampfer, Menthol, ätherische Öle von Wacholder und Rosmarin.

Anwendungsempfehlungen: 2-3 Mal täglich mit leichten kreisenden Bewegungen auf die saubere Haut der Problemzonen auftragen, bis es vollständig eingezogen ist.

50 ml

Umfassende Prävention



Amvix®

Quelle leicht verfügbarer Energie

Die Zusammensetzung der schnell löslichen Tabletten umfasst Vitamine und Aminosäuren, die für das normale Funktionieren des Nervensystems und die Wiederherstellung der Stoffwechselaktivität notwendig sind. Die Komponenten des Präparats normalisieren den Blutdruck und den Blutzuckerspiegel, bekämpfen Müdigkeit, steigern die geistige und körperliche Aktivität und haben eine antitoxische Wirkung.

Empfohlen bei erhöhter körperlicher und geistiger Belastung, stressigen Situationen, während der Erholung nach Krankheiten, bei Geschäftsreisen und Reisen, insbesondere bei Zeitonenwechsel, und während Diäten.

Aktive Komponenten: Eleutherococcus-Wurzelextrakt, Taurin, Beta-Alanin, Glutaminsäure, Carnitin, Asparaginsäure, Arginin, Leucin, Isoleucin, Valin, Vitamine: A, C, E, B₆, B₉, PP.

Verwendungsempfehlungen: Nehmen Sie eine Tablette in der ersten Tageshälfte ein, indem Sie sie vorher in einem Glas Wasser bei Zimmertemperatur auflösen.

10 schnell lösliche Tabletten à 2,5 g



Previn®

Kapillarschutz

Ein Präparat auf Basis von Hesperidin, Nicotinamid und Pflanzenkomponenten. Es hat angioprotektive und antioxidative Wirkungen. Es lindert Krämpfe kleiner Arteriolen, verbessert die Mikrozirkulation, hilft, die Kapillarwände zu stärken, stellt die rheologischen Eigenschaften des Blutes wieder her und verhindert Thrombosen sowie die Entwicklung von Schlaganfällen und Herzinfarkten.

Empfohlen als zusätzliche Quelle für Hesperidin und Nicotinamid, zur Linderung von Krämpfen kleiner Gefäße, zur Normalisierung der rheologischen Eigenschaften des Blutes, zur Vorbeugung der Entwicklung von Arteriosklerose, Schlaganfällen und Herzinfarkten, zur Senkung des Cholesterinspiegels im Blut, zur Stärkung der Gefäßwände und zur Wiederherstellung des kapillaren Blutflusses.

Aktive Komponenten: L-Arginin, Hesperidin, Cholinbitartrat, Grüntee-Extrakt, Vitamin PP.

Verwendungsempfehlungen: 1 Tablette pro Tag zu den Mahlzeiten. Die Einnahmedauer beträgt 4-6 Wochen. Bei Bedarf kann die Einnahme wiederholt werden. Wiederholungskurse sind das ganze Jahr über möglich.

30 Tabletten à 0,5 g



Felicita®

natürliches Antidepressivum

Ein umfassender natürlicher Bioregulator, der sich positiv auf das Herz-Kreislauf- und Nervensystem des Körpers auswirkt. Seine Wirkung beruht auf den in seiner Zusammensetzung enthaltenen B-Vitaminen, Folsäure und Calcium-Pantothenat, die eine wichtige Rolle bei der Aufrechterhaltung der normalen Funktion des Nervensystems spielen. Die Wirkung des Produkts auf die geistige Aktivität umfasst die Linderung starker psycho-emotionaler Spannungen, die durch häufige stressige Situationen verursacht werden.

Empfohlen bei starker psycho-emotionaler Spannung, Neurosen, Apathie, Depression und chronischer Müdigkeit sowie bei erhöhter körperlicher und geistiger Belastung.

Aktive Komponenten: Magnesiumcarbonat, Vitamine: C, B₁, B₆, B₁₂, PP, Calcium-Pantothenat, Folsäure, Biotin; Nelke, Basilikum, Lecithin, Zimt, Tyrosin, Arginin, Phenylalanin, 5-Hydroxytryptophan.

Verwendungsempfehlungen: 1 Tablette pro Tag zu den Mahlzeiten. Die Einnahmedauer beträgt 4-6 Wochen. Bei Bedarf kann die Einnahme wiederholt werden. Wiederholungskurse sind das ganze Jahr über möglich (im Herbst und Frühling).

30 Tabletten à 0,71 g

Temero Genero®

Unterstützung des neuroendokrinen Systems

Ein Komplex aus zwei Produkten zur Verbesserung der Funktion des neuroendokrinen und Immunsystems.

Temero ist ein Modulator der Zirbeldrüse und der Gehirnfunktion, der sich positiv auf den Stoffwechsel auswirkt. Entwickelt für die morgendliche Einnahme — die Zeit der physiologischen Aktivität der Zirbeldrüse.

Genero ist ein Modulator des Immunsystems und der Regenerationsprozesse. Entwickelt für die abendliche Einnahme.

Empfohlen zur Stärkung des Immunsystems, bei neuroendokrinen Störungen, zur umfassenden Korrektur von Neurosen und Depressionen, zur Steigerung der Vitalität und Regenerationsprozesse, bei Schlafstörungen, zur umfassenden Korrektur von klimakterischen Störungen. Wird in Programmen zur Behandlung von Alkohol- und Drogenabhängigkeiten eingesetzt, um aktive Langlebigkeit zu erreichen.

Aktive Komponenten von Temero: Glycin, Glutaminsäure, Cholinbitartrat, Asparaginsäure, Calciumcitrat, Magnesiumcitrat, Alanin, Zinkcitrat, 5-Hydroxytryptophan, Folsäure.

Aktive Komponenten von Genero: Calciumcitrat, Magnesiumcitrat, Glutaminsäure, Asparaginsäure, Prolin, Cholinbitartrat, Zinkcitrat, Lysin, Folsäure.

Verwendungsempfehlungen: 1 Temero-Tablette morgens zu den Mahlzeiten und 1 Genero-Tablette abends. Die Einnahmedauer beträgt 4-6 Wochen. Wiederholungskurse sind das ganze Jahr über möglich.

Temero: 30 Tabletten à 0,55 g; Genero: 30 Tabletten à 0,65 g

Umfassende Prävention



Alvenorm Forte®



Unterstützung des bronchopulmonalen Systems

Ein umfassender Peptid-Bioregulator zur Normalisierung der Funktion des Atmungssystems. Die Kombination aus ultrakurzen Peptiden und einem Komplex aus Pflanzenextrakten gewährleistet die Wirksamkeit bei der Prävention und Korrektur von Erkrankungen des bronchopulmonalen Baums.

Verursacht keine Reizung der Schleimhäute, hat mukolytische, antiseptische, krampflösende und immunaktivierende Wirkungen.

Empfohlen bei akuten respiratorischen Virusinfektionen und akuten Atemwegserkrankungen, akuter und chronischer Bronchitis, chronisch obstruktiver Lungenerkrankung. Indiziert bei Lungentzündung und Asthma bronchiale als Teil der Komplextherapie.

Aktive Komponenten: Peptidkomplexe: Peptid des Immunsystems B-Link (AA-3), Bronchialpeptid (AA-14), Peptid der Lungen- und Magenwand (AA-15), Abkochung von Cetraria, Rotweinträubensaftkonzentrat, Extrakte: Spitzwegerich, Ringelblumenblüten, Brennnessel, Preiselbeerblatt, Süßholzwurzel, Thymian, Eukalyptus.



Digemax®

Unterstützung des Magen-Darm-Trakts

Normalisiert die Funktion des Magen-Darm-Trakts, bietet eine schützende Beschichtung auf der Magenschleimhaut und schafft eine Barriere gegen aggressive Komponenten und pathogene Flora.

Stimuliert das Wachstum und die Aktivität der nützlichen Darmmikroflora, verbessert deren Peristaltik und hat krampflösende, entzündungshemmende, leberschützende und milde choleretische Wirkungen.

Empfohlen bei Magen- und Zwölffingerdarmgeschwüren, akuter und chronischer Gastritis, Kolitis, Durchfall, Enteritis, Sodbrennen und vermehrter Gasbildung, Gallenstau, Appetitlosigkeit.

Aktive Komponenten: Konzentrierte Apfel- und Aroniabeersäfte, Lactulose, natürliche Pflanzenextrakte: Kamille, Aloe Vera, Minze, Schafgarbe, Süßholz, Johanniskraut, Ringelblume, Eibisch, Fenchel.



Canacor®

Kapillarschutz

Ein umfassendes Medikament, das die Herzfunktion und den Gefäßzustand auf einem optimalen physiologischen Niveau unterstützt. Es aktiviert die Gewebeatmungsprozesse in Myokardzellen und erhöht deren Widerstandsfähigkeit gegen Hypoxie.

Es hilft, die rheologischen Eigenschaften des Blutes zu normalisieren, erhöht die Elastizität der Arterien und Kapillaren und reduziert die Belastung des Myokards. Es lindert übermäßige Spannung und Krämpfe der glatten Muskelzellen in den Arterien.

Empfohlen bei Arteriosklerose und koronarer Herzkrankheit, erhöhter Blutgerinnung, pathologischer Brüchigkeit der Blutgefäße, arterieller Hypertonie, Myokarditis verschiedener Herkunft, Myokarddystrophie. Indiziert zur Vorbeugung von Herzinfarkt und Schlaganfall.

Aktive Komponenten: Apfelsaftkonzentrat, Taurin, Vitamin PP, Arginin, natürliche Pflanzenextrakte: Weißdorn, Weiße Weidenrinde, Brennnessel; DHQ (Dihydroquercetin).



Retisil®

zuverlässige Unterstützung der Sehkraft

Unterstützt die Funktion der Sehorgane auf einem optimalen physiologischen Niveau, trägt zu einer spürbaren Verbesserung der Blutversorgung der Netzhaut bei, lindert Augenmüdigkeit und verbessert das Sehvermögen, insbesondere in der Dämmerung und im Dunkeln. Bietet einen Schutz der Netzhaut bei erhöhten visuellen Belastungen und längerer Arbeit mit digitalen Geräten. Hilft, altersbedingte Veränderungen im Augengewebe zu verlangsamen und die Sehschärfe zu erhalten.

Empfohlen zur Normalisierung des Stoffwechsels im Augengewebe, bei diabetischer und atherosklerotischer Angiopathie, Netzhautdegeneration. Angezeigt bei erhöhten visuellen Belastungen, zur Vorbeugung altersbedingter Veränderungen der Sehorgane.

Aktive Komponenten: Konzentrierte Cranberry- und Heidelbeersäfte, natürliche Pflanzenextrakte: Hagebutte, Traubenkern, Brennnessel, Schisandra, Grüner Tee, Süßholz; Zinklaktat.

120 ml

Verwendungsempfehlungen: 1 Teelöffel (5 ml) zweimal täglich alleine oder als Ergänzung zu anderen Getränken einnehmen. Einnahmedauer beträgt 1 Monat. Wiederholungskurse sind 3-4 Mal im Jahr möglich.



Cleantestin®

Reinigung und Schutz vor Parasiten

Die Formel des antiparasitären präventiven Bioprodukts "Cleantestin" stellt eine innovative wissenschaftliche Errungenschaft dar, basierend auf natürlichen Pflanzenkomponenten und Vitamin C. Die einzigartige Formel aktiviert synergetisch die funktionale Arbeit von drei Schlüssel-Körpersystemen: dem Magen-Darm-Trakt, den Nieren und dem Atmungssystem, die für die Beseitigung biologischer Toxine verantwortlich sind.

Es hilft, das Gleichgewicht der Darmflora wiederherzustellen und die Entgiftung zu intensivieren. Es unterstützt auch den Körper bei der Abwehr von viralen und parasitären Infektionen und schafft eine effektive Barriere gegen äußere Einflüsse. Es zeigt herausragende Eigenschaften bei der Vorbeugung von Gelenkerkrankungen, Arteriosklerose, Autoimmun- und allergischen Pathologien, einschließlich onkologischer Erkrankungen.

Aktive Komponenten: Konzentrate aus Apfel- und Schwarze-Johannisbeersäften, natürliche Pflanzenextrakte: Stevia-Blätter, Rainfarn-Blüten, Fenchelsamen, Sanddornrinde, Eschenrinde, Kalmuswurzeln, Goldrute, Estragon, Alantwurzeln, Tausendgüldenkraut, Schwarznussblätter, Nelken und Ingwer, Vitamin C.

Empfehlungen zur Anwendung: Es wird empfohlen, dass Erwachsene und Kinder über 14 Jahre 1 Teelöffel (5 ml) 2 Mal täglich zu den Mahlzeiten einnehmen. Die Einnahmedauer beträgt 2-3 Wochen. Bei Bedarf kann der Kurs bis zu 3-4 Mal im Jahr wiederholt werden.

 120 ml

demnächst



Pinaxel®

Peptid-Bioregulator für die Augen

Stimuliert die Gewebereparatur bei Erkrankungen und Verletzungen der Netzhaut und Hornhaut. Komplexe von **Peptiden des Immunsystems**, **Peptiden der Gefäßwand**, **Netzhautpeptiden** und **V** verbessern den Zellstoffwechsel und aktivieren Regenerationsprozesse. Plazentapeptide besitzen ein starkes regeneratives Potenzial, fördern die Zellerneuerung und beschleunigen die Reparaturprozesse im Augengewebe. Panthenol fördert die Heilung und reduziert Entzündungen, während Hyaluronsäure die Hornhaut tief befeuchtet und ihre Erholung beschleunigt. **N-Acetylcystein (NAC)** stärkt den antioxidativen Schutz, schützt Linse und Netzhaut vor oxidativem Stress, unterstützt die Stoffwechselaktivität in der Hornhaut und erhöht die Gewebewiderstandsfähigkeit gegen Hypoxie. Bernsteinsäure steigert das Energiepotenzial der Zellen und stimuliert die Bildung neuer Zellen.

Wird bei visueller Ermüdung, Syndrom des trockenen Auges, Glaukom, Angiopathien, Makuladystrophie und in der postoperativen Phase eingesetzt, um die Sehfunktion und den Gefäßzustand zu verbessern.

Aktive Inhaltsstoffe: N-Acetylcystein (NAC), Peptidkomplexe: Peptidkomplex PP-3 (Peptid des Immunsystems B-Link), Peptidkomplex PP-6 (Netzhautpeptid), Peptidkomplex PP-22 (Plazentapeptid), Panthenol, Hyaluronsäure, Bernsteinsäure.

Gebrauchsanweisung: 3–6 Tropfen 1–3 Mal täglich auf die Haut um die Augen auftragen. Das gelegentliche Eindringen des Balsams in den subkonjunktivalen Raum wird durch die spezifische Produktionstechnologie des Produkts berücksichtigt und verstärkt seine regenerierende Wirkung.



Programm zur Gewichts- und Figurkorrektur



Reviform®-Cocktail

Figur- und Gewichtskorrektur

Der "Reviform®-Cocktail" zeichnet sich durch ein optimales Gleichgewicht von leicht verdaulichen Proteinen, Vitaminen und Mineralien aus, die im Getränk enthalten sind. Er versorgt den Körper mit der notwendigen Energie und hat verjüngende und antioxidative Wirkungen.

Hoher Gehalt an Ballaststoffen und Enzymen hilft, das Gewicht sicher zu reduzieren und hat eine stärkende Wirkung auf den Körper. Der Stuhlgang wird normalisiert, die Schleimhaut des Magen-Darm-Trakts wird wiederhergestellt, und die Drüsensekretion sowie der Magensäurespiegel werden normalisiert. Empfohlen zur Gewichtskorrektur, zur Verbesserung der Funktion des Ausscheidungssystems, zur Anregung der Stoffwechselprozesse, zur Vorbeugung von Fettleibigkeit und Herz-Kreislauf-Erkrankungen.

Aktive Komponenten: isoliertes Sojaprotein, Magermilchpulver, Kokospulver, Molkenproteinkonzentrat, Chicorée-Inulin, lösliche Ballaststoffe (Gummi arabicum), Vitamine: C, B₁, B₆, B₁₂, PP, Folsäure, Calcium-Pantothenat, Biotin; Eisen, Mangan, Kupfer, Jod, Selen, Zink.

Verwendungsempfehlungen: Geben Sie 2 Esslöffel (25 g) in ein Glas, fügen Sie etwas abgekochtes Wasser oder Milch bei Raumtemperatur hinzu, rühren Sie, bis eine glatte Mischung entsteht, und bringen Sie das Volumen auf 200-250 ml. Unmittelbar vor dem Verzehr zubereiten.

 Trockenmischung 375 g



Volustom®

natürlicher Stoffwechselregulator

Die menschliche Mikroflora benötigt wasserlösliche Ballaststoffe, die in Leinsamen und Flohsamen, Chicorée und Apfelpektin enthalten sind. Diese Komponenten sind Teil von "Volustom" und schaffen eine ideale Umgebung für das Wachstum nützlicher Mikroflora. Zusätzlich angereichert mit Gewürzen (Kurkuma, Ingwer, Zimt), die die Verdauung aktivieren und die Ausscheidung von Toxinen fördern.

Fördert die Normalisierung des Stoffwechsels, verbessert die Funktion des Magen-Darm-Trakts, stimuliert die Darmperistaltik und unterstützt die Gewichtsreduktion. Empfohlen zur Verbesserung der Funktion des Magen-Darm-Trakts, in Entgiftungs- und funktionellen Ernährungsprogrammen.

Aktive Komponenten: ganzes Apfelpulver, Chicorée-Inulin, Bambusfaser, Haferfaser, Apfelfaser, Chicorée-Oligofruktose, Flohsamen (Flohsamenschalen), Leinsamen, Zimtpulver, Apfelpektin, Kurkuma, Ingwerpulver, natürlicher Süßstoff Steviosid.

Verwendungsempfehlungen: 1 Teelöffel (5 g) Konzentrat in 100-150 ml Wasser bei Raumtemperatur verdünnen und trinken. Mit einer zusätzlichen Menge Wasser nachspülen. Der Verzehr von Ballaststoffen erfordert eine erhöhte Flüssigkeitsaufnahme. Das Präparat unmittelbar vor dem Verzehr verdünnen. 1-2 Mal täglich einnehmen.

 150 g



NEU

SYNBIOTIKUM DER NÄCHSTEN GENERATION



MIKROBIOM-BALANCE FÜR AKTIVE LANGLEBIGKEIT

Innovativer Synbiotikum-Komplex aus der "Panbiom"-Serie, basierend auf 5 Stämmen probiotischer Kulturen mit Bacillus subtilis Metaboliten und den Vitaminen A, E, D₃, K₂. Sorgt für eine umfassende Wiederherstellung der Darmflora, stärkt das Immunsystem und verbessert die Verdauung.

"ProbiSet" ist ein ausgewogener Synbiotikum zur effektiven Wiederherstellung und Erhaltung einer gesunden Darmflora. Die Kombination aus Bifidobakterien, Laktobazillen, thermophilem Streptokokken und Propionsäurebakterien mit fertigen Metaboliten von Bacillus subtilis gewährleistet sofortige Wirkung und langfristige Ergebnisse. Der Vitaminkomplex verstärkt die immunmodulatorische Wirkung und unterstützt die Integrität der Schleimhäute.

Empfohlen zur Wiederherstellung des Mikrobioms nach einer Antibiotikatherapie, bei Dysbiose, zur Unterstützung des Immunsystems und zur Verbesserung der Verdauung.

Aktive Komponenten: 5 Stämme probiotischer Kulturen aus der "Panbiom"-Serie: Bifidobacterium adolescentis, Lactobacillus rhamnosus, Lactobacillus plantarum, Streptococcus thermophilus, Propionibacterium freudenreichii. Metaboliten von Bacillus subtilis. Vitamine A, E, D₃, K₂.

Verwendungsempfehlungen: Erwachsene nehmen 2 Kapseln pro Tag zu den Mahlzeiten ein. Die Einnahmedauer beträgt 1 Monat. Bei Bedarf kann der Kurs wiederholt werden.

 60 Kapseln à 310 mg

Antioxidative natürliche Verjüngungsmittel

Das Altern beginnt dort, wo der Schutz endet. Jeden Tag werden Gehirnzellen, Gefäße und Nervengewebe von freien Radikalen angegriffen, sammeln Mikroschäden an und verlieren allmählich die Fähigkeit zur Erholung. Dieser Prozess ist unmerklich—bis er offensichtlich wird.

Die Serie der Mesotels zur inneren Anwendung wurde als Antwort auf diese Herausforderung geschaffen. Sie basiert auf natürlichen Pflanzenextrakten mit nachgewiesener neuroprotektiver und antioxidativer Aktivität, verstärkt durch physiologisch aktive Substanzen, die gezielt wirken: Schutz der Neuronen, Unterstützung der Gefäßwand, Normalisierung der Stoffwechselprozesse und Verlangsamung der zellulären Alterung.

Die Linie ist nach zunehmender Komplexität strukturiert – von der klassischen Formel auf Basis von Gotu Kola und Goji bis hin zum innovativen Mesotel® Ultra-Komplex (siehe Seite 27-A) mit gezielten Peptid-Bioregulatoren für Gehirn und Gefäße. Jede nachfolgende Generation hebt die vorherige nicht auf, sondern vertieft die Wirkung, indem sie neue Schutzmechanismen hinzufügt: Selen und Zink für das Immunsystem, Resveratrol zur Bekämpfung der zellulären Alterung, Glycin und Vitamin B₆ für das Neurotransmitter-Gleichgewicht.

Alles, was in der Zusammensetzung der Mesotels enthalten ist, wird in präzisen Proportionen für eine synergetische Interaktion ausgewählt. Die Komponenten ergänzen sich nicht nur – sie verstärken die Wirkung des jeweils anderen und bilden ein stabiles Schutzsystem für den Körper von innen heraus.



Mesotel Beauty mit Zink und Vitaminen

Empfohlen zur Verbesserung der zerebralen Durchblutung, der Funktion des zentralen Nervensystems, der Rehabilitation nach einem Schlaganfall, zur Prävention von Onkopathologien, zum antioxidativen Schutz des Körpers, zur Stärkung des Immunsystems und zur Altersprävention.

Die angereicherte Formel mit Zinklaktat und Natriumselenit bietet zusätzlichen antioxidativen Schutz und Unterstützung des Immunsystems. Zink sammelt sich in den Gehirnstrukturen an, reguliert die Rezeptoraktivität und beteiligt sich an der Neurotransmission, während Selen den antioxidativen Schutz der Zellen vor Schäden durch freie Radikale verstärkt.

Empfehlungen zur Anwendung von oralen Mesotelen: 1 Teelöffel 1-2 Mal täglich zu den Mahlzeiten. Die Einnahmedauer beträgt 1 Monat. Bei Bedarf kann der Kurs wiederholt werden.

Aktive Komponenten: Extrakte aus Gotu Kola und Goji-Beeren, Zinklaktat, Natriumselenit.

 120 ml



Mesotel Neo

mit Resveratrol

Empfohlen zur Verbesserung der zerebralen Durchblutung, Vorbeugung von Atherosklerose, Normalisierung des Lipidstoffwechsels, Verbesserung der neuromuskulären Leitfähigkeit und Funktion des zentralen Nervensystems, Vorbeugung von Onkopathologien, Rehabilitation nach Herzinfarkt und Schlaganfall, Stärkung des Immunsystems, antioxidativen Schutz des Körpers und Altersprävention.

Resveratrol schützt Zellen vor oxidativem Stress, verlangsamt Alterungsprozesse auf zellulärer Ebene und trägt zur Verbesserung des Herz-Kreislauf-Systems bei. In Kombination mit Cholinbitartrat, Zink und Selen bietet es umfassenden Schutz des Körpers und Optimierung der Stoffwechselprozesse.

Empfehlungen zur Anwendung von oralen Mesotelene: 1 Teelöffel 1-2 Mal täglich zu den Mahlzeiten. Die Einnahmedauer beträgt 1 Monat. Bei Bedarf kann der Kurs wiederholt werden.

Aktive Komponenten:

Cholinbitartrat, Extrakte aus Gotu Kola und Goji-Beere, Zinklaktat, Natriumselenit, Resveratrol.

120 ml

Mesotel Tabs

mit Resveratrol, Glycin, Vitamin B₆

Empfohlen für antioxidativen und antistress Schutz des Körpers, Verbesserung der zerebralen Durchblutung, Steigerung der Funktion des zentralen Nervensystems, Erhöhung der geistigen Leistungsfähigkeit, Wiederherstellung von Gedächtnis und Konzentration, Verbesserung der Stoffwechselprozesse im Körper und Verlangsamung der Alterungsprozesse auf zellulärer Ebene.

Glycin reguliert die Nervenaktivität und reduziert die Erregbarkeit der Neuronen, unterstützt kognitive Funktionen und stabilisiert den emotionalen Zustand. Vitamin B₆ ist an der Synthese von Neurotransmittern beteiligt und unterstützt den Energiestoffwechsel des Gehirns. Die Tablettenform gewährleistet eine bequeme Anwendung und eine verlängerte systemische Wirkung.

Empfehlungen zur Verwendung von Tabletten-Mesotel: 1 Tablette einmal täglich während der Mahlzeiten in der ersten Tageshälfte einnehmen. Die Einnahmedauer beträgt 4-6 Wochen. Bei Bedarf kann der Kurs wiederholt werden.

Aktive Komponenten:

Glycin, Cholinbitartrat, Grüntee-Extrakt, Resveratrol, Pyridoxinhydrochlorid.

30 Tabletten à 0,6 g

Fortschrittliche Technologien im Kampf gegen die Krankheit des 21. Jahrhunderts



Ensil® grundlegender Onkoprotektor

Das Sortiment des Unternehmens umfasst eine spezialisierte "Onkoserie" – eine Linie von Präparaten zur Prävention von onkologischen Erkrankungen und zur Unterstützung von Patienten in Verbindung mit der Haupttherapie.*

Die Produktlinie umfasst mehrere spezialisierte Produkte:

"Ensil" – ein grundlegender Onkoprotektor zur Prävention bei Vorliegen von Grunderkrankungen, die zur Entwicklung von Onkopathologien prädisponieren.

"Revifort" – ein Breitband-Onkoprotektor. Wird sowohl bei Grunderkrankungen als auch bei bereits diagnostizierter Onkopathologie eingesetzt, um die Wirksamkeit der primären Behandlungsmethoden zu verbessern und die Ergebnisse der Langzeittherapie zu optimieren.

"Reviplant" – ein umfassender Chemo- und Radioprotektor. Unterstützt die Funktionen der wichtigsten Organe und Systeme während der Chemotherapie und Strahlentherapie, mit zusätzlichen antitumoralen Effekten.

"Levain" – ein Immunmodulator, der die Wirkung von Antitumormedikamenten verstärkt, die die Struktur von Krebszellen zerstören, und die Behandlungsergebnisse erheblich verbessert.

"Likam" – ein Entgiftungsmittel zur Vorbeugung und Reduzierung der Nebenwirkungen der Chemotherapie.

*Die Produktlinie umfasst auch eine spezialisierte Serie "Mamiton" zur Vorbeugung von Mastopathie und Neubildungen bei Frauen. Siehe Seite 55-A.



Revifort® breites Spektrum Onkoprotektor

Kombiniert die Errungenschaften der östlichen und klassischen Medizin. Enthält Shiitake, Reishi, Maitake und Cordyceps – natürliche Quellen von Glucanen, die das Immunsystem zur mehrphasigen Zerstörung von Tumorzellen direkt am Tumorort aktivieren.

Empfohlen zur Vorbeugung von Onkopathologie, als Teil der umfassenden Behandlung von Krebspatienten mit verschiedenen Lokalisationen und Stadien des Prozesses. Indiziert bei Immundefizienzzuständen, systemischem Lupus erythematoses, Sklerodermie, Rheuma, kombinierter kardiovaskulärer Pathologie, Multipler Sklerose, chronischer Hepatitis, Diabetes mellitus und Stoffwechselstörungen. Wird zur Vorbeugung vorzeitiger Alterung eingesetzt.

Der onkoprotektive Komplex verbessert die Parameter der Gewebeatmung und -regeneration. Seine Wirksamkeit wird durch die Synergie seiner Komponenten gewährleistet.

Empfohlen bei Immundefizienzzuständen verschiedener Herkunft, zur Vorbeugung von onkologischen Erkrankungen, während der Rehabilitation nach schweren Verletzungen und Krankheiten, in der Erholungsphase nach Herzinfarkten und Schlaganfällen sowie in den prä- und postoperativen Phasen.

Indiziert bei degenerativen Erkrankungen der Gelenke und der Wirbelsäule, chronischen Erkrankungen der Atmungsorgane, des Magen-Darm-Trakts und der Harnwege, Hypovitaminose, Stoffwechselstörungen und Redoxprozessen. Wird bei erhöhter körperlicher Belastung und zur Vorbeugung vorzeitiger Alterung eingesetzt.

Aktive Komponenten: L-Carnitin, L-Cystein, Bernsteinsäure, Echinacea-Extrakt, Vitamine: A, B₁, B₂, B₅, B₆, B₁₂, C, D₃, E, PP, Folsäure, Biotin, Coenzym Q10.

Verwendungsempfehlungen: 1 Kapsel 3-mal täglich zu den Mahlzeiten. Einnahmedauer beträgt 1 Monat.

 90 Kapseln à 0,31 g

Aktive Komponenten: Pilzextrakte: Shiitake, Reishi, Maitake, Cordyceps; Purpursonnenhut-Extrakt; Zinkcitrat, Kelp-Thallus-Extrakt, Natriumselenit.

Verwendungsempfehlungen: Erwachsene nehmen 1 Kapsel 2-mal täglich zu den Mahlzeiten. Einnahmedauer beträgt 1 Monat. Die Pause zwischen den Kursen sollte mindestens 10 Tage betragen.

 60 Kapseln à 0,31 g



Reviplant®

Chemo- und Radioprotektor der nächsten Generation

Entwickelt, um die schädlichen Auswirkungen toxischer Antitumorthérapien (Chemotherapie, Strahlentherapie) auf gesunde Organe und Gewebe zu reduzieren. Das Medikament ermöglicht eine vollständige Therapie ohne Unterbrechungen durch Nebenwirkungen der Behandlung. Es enthält einen verbesserten Komplex aus Aminosäuren und Pflanzenextrakten.

Empfohlen zur Vorbeugung und Kompensation von sekundären Immundefizienzzuständen, die durch Strahlen- und chemische Faktoren verursacht werden, zur Erhöhung der Widerstandskraft des Körpers gegen Intoxikation, Infektionen und Strahlung, zur Korrektur von Stoffwechselprozessen, zur Reduzierung des Schmerzsyndroms, zur Erhöhung der Behandlungseffektivität und zur Verbesserung des Wohlbefindens von Krebspatienten.

Aktive Komponenten: Valin, Arginin, Taurin, Leucin, Isoleucin; Extrakte: Artischocke, Hagebutte, Klette, Maralwurzel, Chaga.

Verwendungsempfehlungen: 1 Teelöffel 2-mal täglich. Einnahmedauer beträgt 20 Tage.

200 ml



Levain®

Immunmodulator mit Antistresswirkung

Wird bei Autoimmunerkrankungen eingesetzt, um die Funktion des Kreislauf- und Zentralnervensystems zu verbessern. Bei Krebserkrankungen reduziert es im Rahmen der Komplextherapie das Risiko von Metastasen in Lymphknoten und begrenzt das Tumorwachstum.

Empfohlen bei Krebserkrankungen als Teil einer komplexen Therapie, bei verminderter Immunität, zur Verbesserung der Durchblutung und des Lipidstoffwechsels, zur Erhöhung des Tonus und zur Verbesserung des Wohlbefindens.

Aktive Komponenten: Extrakte: Maralwurzel, Amaranth, Eleutherococcus, Weidenröschen, Rhodiola rosea, Wegerich, Johanniskraut, Süßholz, Schisandra.

Verwendungsempfehlungen: 1 Tablette einmal täglich zu den Mahlzeiten. Einnahmedauer beträgt 1 Monat. Wiederholungskurse sind 3-4 Mal im Jahr möglich.

30 Tabletten à 0,3 g



Likam®

umfassende Körperentgiftung

Ein effektiver Gero- und Onkoprotektor mit einer allgemein stärkenden Wirkung auf den Körper. Bei Krebserkrankungen verhindert und reduziert er die negativen Folgen von Chemotherapie und toxischen Substanzen, die in Antitumormedikamenten enthalten sind.

Empfohlen als Teil einer komplexen Therapie bei Krebserkrankungen, bei Schmerzsyndrom, zur Stärkung der Gefäßwand. Angezeigt bei chronischer Intoxikation verschiedener Ätiologien, toxischen Gefäßläsionen, Alkohol- und chronischen Drogenintoxikationen, langandauernder Antibiotikatherapie.

Aktive Komponenten: Natürlicher Nadelkomplex, Lycopin, Astragalus-Extrakt, Resveratrol, Aminosäuren: Arginin, Glycin, Glutaminsäure, Asparaginsäure, Alanin, 5-Hydroxytryptophan (5-HTP).

Verwendungsempfehlungen: 1 Tablette einmal täglich zu den Mahlzeiten. Einnahmedauer beträgt 1 Monat. Wiederholungskurse sind 3-4 Mal im Jahr möglich.

30 Tabletten à 0,5 g

Phytokomplexe «Ayurveda»

Phytokomplexe "Ayurveda" – die Weisheit der Natur für Gesundheit und Langlebigkeit

Die "Ayurveda"-Linie von Teesorten wird auf der Grundlage alter ayurvedischer Prinzipien der Körperharmonisierung und moderner Erkenntnisse der Phytotherapie entwickelt. Jede Formel ist sorgfältig ausbalanciert, um das natürliche Gleichgewicht der inneren Systeme wiederherzustellen, Alterungsprozesse zu verlangsamen und die Lebensenergie zu erhalten.

Die Phytokomplexe enthalten klassische ayurvedische Kräuter und Gewürze, ergänzt durch Pflanzen aus der traditio-

nellen Phytotherapie ähnlicher Klimaregionen. Dies erhöht die Wirksamkeit der Formeln und passt sie an die Besonderheiten des europäischen menschlichen Körpers an.

Neben Vitaminen und Mineralien enthalten die Phytokomplexe Aminosäuren, ätherische Öle, Gerbstoffe und andere biologisch aktive Verbindungen. Die einzigartige Zusammensetzung der Basistees fördert die natürliche Entgiftung, stärkt die Abwehrkräfte des Körpers, stellt die Funktionen des Magen-Darm-Trakts wieder her und normalisiert die Verdauung.

Erstellen Sie Ihre eigene Geschmacksvielfalt aus der "Ayurveda"-Teeserie und entdecken Sie deren natürliche Stärke und Harmonie.



Verwendungsempfehlungen: 1 Filterbeutel 2 Mal täglich, mit heißem Wasser (200-250 ml) aufgießen, 5-7 Minuten ziehen lassen. Die Einnahmedauer beträgt einen Monat. Wiederholungskurse sind 3-4 Mal im Jahr möglich.

25 Filterbeutel



vedomix

Чайный напиток «Комплекс Ведомикс»
Энергетический баланс
и естественное очищение



натуральный
состав



саше из фольги



авторский
чай

Чайные пакетики в саше

25 штук

**Аюрведический
фитокомплекс**

Ayurvedic
phyto complex

**Аюрведик
фито
комплекс**





Relanorm

Ruhe und Klarheit

Ein Teegetränk, das inneres Gleichgewicht und Harmonie fördert. Hilft, Ruhe in Zeiten erhöhter Belastung zu bewahren, fördert Entspannung und Konzentration. Schafft ein Gefühl von Komfort und Sicherheit, hilft, Klarheit des Denkens auch in stressigen Situationen zu bewahren. Aktive Komponenten helfen, hemmende und erregende Prozesse im Nervensystem zu normalisieren, verbessern die Schlafqualität ohne Tagesmüdigkeit. Unterstützt kognitive Funktionen und die Fähigkeit zur Konzentration bei geistiger Anstrengung. Empfohlen bei erhöhter nervöser Erregbarkeit, emotionaler Anspannung, Schlafstörungen, Konzentrationschwierigkeiten und in Zeiten intensiver geistiger Arbeit.

Aktive Komponenten: Grüner Tee, Breitwegerich, Ringelblume, Brennessel, Weißdorn, Pfefferminze, Hagebutte, Preiselbeere, Birkenblätter, Acker-schachtelhalm, Zitronenschale, Nelke, Basilikum, Zimt, Herzgespann.

Verwendungsempfehlungen: 1 Beutel 2 Mal täglich, mit heißem Wasser (200-250 ml) aufgießen, 5-7 Minuten ziehen lassen. Einnahmedauer beträgt einen Monat. Wiederholungskurse sind 3-4 Mal im Jahr möglich.

 25 Filterbeutel in einer Schachtel

Vedomix

Innere Balance

Ein grundlegendes Phytokomplex zur Aufrechterhaltung des inneren Gleichgewichts und der Harmonie. Hilft, das innere Wohlbefinden wiederherzustellen, und erhält Vitalität und Wohlbefinden den ganzen Tag über. Unterstützt das Energiebalance und ein natürliches Wohlfühlgefühl. Die Komponenten des Getränks zeigen adaptogene Eigenschaften, die dem Körper helfen, besser mit physischem und emotionalem Stress umzugehen. Fördert verbesserte Stoffwechselprozesse, unterstützt die Funktion des Herz-Kreislauf-Systems und hilft, die Verdauung zu normalisieren.

Empfohlen zur Aufrechterhaltung des allgemeinen Tons, bei schneller Ermüdung, verminderter Leistungsfähigkeit, während der Erholung nach Stress und bei der Anpassung an neue Bedingungen.

Aktive Inhaltsstoffe: Grüner Tee, Ingwer, Faulbaumrinde, Nelke, Zimt, Kardamom, Pfefferminze, Süßholz, Johanniskraut, Amla-Frucht.

Verwendungsempfehlungen: 1 Beutel 2 Mal täglich, mit heißem Wasser (200-250 ml) aufgießen, 5-7 Minuten ziehen lassen. Einnahmedauer beträgt einen Monat. Wiederholungskurse sind 3-4 Mal im Jahr möglich.

 25 Filterbeutel in einer Schachtel



Alvenorm

Freies Atmen

Ein Phytokomplex zur Stärkung der Vitalität und zur Aufrechterhaltung des allgemeinen Tons. Fördert ein Gefühl des freien Atmens und hilft, das Energiebalance für ein aktives Leben wiederherzustellen. Unterstützt die natürlichen Abwehrkräfte des Körpers und schafft ein Gefühl der Leichtigkeit. Die Kräuter in der Zusammensetzung haben beruhigende und beruhigende Eigenschaften für die Atemwege, helfen, Sekrete zu verflüssigen und zu entfernen. Der Antioxidantienkomplex hilft, die lokale Immunität der Schleimhäute zu stärken, und die entzündungshemmenden Komponenten helfen, Beschwerden im Hals und Nasenrachenraum zu reduzieren.

Empfohlen zur Unterstützung des Atmungssystems, bei saisonalen Erkrankungen, reduzierten Abwehrkräften des Körpers, Bedarf an Energieunterstützung, Beschwerden im oberen Atemtrakt.

Aktive Inhaltsstoffe: Grüner Tee, Nelke, Ringelblume, Eibischwurzel, Hagebutte, Lindenblüten, Dill, Süßholz, Heidelbeere, Schafgarbe, Ingwer, Eukalyptus.

Verwendungsempfehlungen: 1 Beutel 2 Mal täglich, mit heißem Wasser (200-250 ml) aufgießen, 5-7 Minuten ziehen lassen. Einnahmedauer beträgt einen Monat. Wiederholungskurse sind 3-4 Mal im Jahr möglich.

 25 Filterbeutel in einer Schachtel



Ideale Form

Erneuerung und Harmonie

Ein Phytokomplex für Leichtigkeit und Erneuerung. Fördert ein Gefühl der Leichtigkeit, schafft ein angenehmes Wohlbefinden und eine harmonische Form. Unterstützt natürliche Stoffwechselprozesse und hilft, Energie und Aktivität den ganzen Tag über aufrechtzuerhalten. Die Komponenten des Getränks stimulieren Stoffwechselprozesse und fördern eine sanfte Körperreinigung, indem sie den Abbau von Stoffwechselprodukten unterstützen. Verbessert die Verdauung und unterstützt die normale Darmperistaltik, hilft, den Appetit zu kontrollieren und ein gesundes Flüssigkeitsgleichgewicht im Körper zu erhalten.

Empfohlen zur Aufrechterhaltung des optimalen Gewichts, zur Verbesserung der Stoffwechselprozesse, wenn man Leichtigkeit und Komfort bewahren möchte, in Programmen für einen gesunden Lebensstil, mit einem umfassenden Ansatz zur Körperformung.

Aktive Inhaltsstoffe: Grüner Tee, Sennesblätter, Hibiskus, Brennnessel, Kalmus, Schafgarbe, Leinsamen, Pfefferminze, Schachtelhalm, Kurkuma, Löwenzahn, Birkenblätter, Dill, Seetang.

Anwendungsempfehlungen: 1 Beutel 2 Mal täglich, mit heißem Wasser (200-250 ml) aufgießen, 5-7 Minuten ziehen lassen. Einnahmedauer beträgt einen Monat. Wiederholungskurse sind 3-4 Mal im Jahr möglich.

 25 Filterbeutel in einer Schachtel

hairline
peptides

Enthält
Peptide



Shampoo Peptide

Gesunder Glanz für Ihr Haar

SHAMPOO PEPTIDE ist für die sanfte Reinigung und intensive Wiederherstellung aller Haartypen konzipiert. Seine einzigartige Formel mit Peptiden, Proteinen, Kollagen und natürlichen Kakao- und Avocado-Extrakten nährt das Haar von der Wurzel bis zur Spitze. Der Hauptbestandteil ist ein Plazenta-peptid – reich an Vitaminen und Mineralien, die das Haar stärken, die Elastizität verbessern und ihm einen gesunden Glanz verleihen. Aktive Inhaltsstoffe stellen die Struktur jedes einzelnen Haares wieder her, sodass es glatt, dicht und lebendig bleibt.

- Enthält Plazenta- und Knorpelpeptide.
- Geeignet für alle Haartypen.

Aktive Inhaltsstoffe: Plazenta-Peptidkomplex (PEPTIDE COMPLEX PP-22), Knorpel-Peptidkomplex (PEPTIDE COMPLEX PP-4), Protein, Kollagen, Kakao- und Avocadoextrakte.

Gebrauchsanweisung: Eine kleine Menge Shampoo auf das nasse Haar auftragen. Aufschäumen und dann gründlich mit warmem Wasser ausspülen. Für die tägliche Anwendung geeignet. Kontakt mit den Augen vermeiden.



Haarmaske Peptide

Intensiver Schutz und Haarwiederherstellung

HAIRMASK PEPTIDES wirkt als Schutzbarriere, verhindert den Proteinverlust und hält das Haar elastisch, weich und stark. Die aktiven Inhaltsstoffe helfen, die Haarstruktur zu stärken und vor Umweltschäden zu schützen. Mehrere Peptidkomplexe in der Maske sorgen für tiefe Ernährung und Reparatur, wodurch das Haar gesund, glatt und strahlend bleibt.

- Enthält Peptide aus Knorpel, Thymus, Plazenta und Blutgefäßen.
- Geeignet für alle Haartypen.

Aktive Inhaltsstoffe: Knorpel-Peptidkomplex (PEPTIDE COMPLEX PP-4), Thymus-Peptidkomplex (PEPTIDE COMPLEX PP-6), Plazenta-Peptidkomplex (PEPTIDE COMPLEX PP-22), Gefäß-Peptidkomplex (PEPTIDE COMPLEX PP-3), Kollagen, Jojobasamenöl, Avocado- und Kakaoextrakte.

Gebrauchsanweisung: Die Maske auf sauberes, handtuchtrockenes Haar für 15–20 Minuten auftragen. Gründlich ausspülen. 2–3 Mal pro Woche verwenden. Kontakt mit den Augen vermeiden.



Conditioner Peptide

Für Feuchtigkeit und Pflege von luxuriösem Haar



Diese Spülung stärkt durch ihre Mischung aus aktiven Inhaltsstoffen die Haarstruktur und erhöht die Dichte. Peptide, Proteine, Kollagen und natürliche Extrakte aus Avocado, Kakao und Passionsfruchtkernöl verleihen dem Haar natürlichen Glanz und sanftes Volumen. Die sanfte Textur des CONDITIONER PEPTIDES verteilt sich gleichmäßig und lässt sich leicht ausspülen, was das Entwirren erleichtert und Knoten verhindert. Es macht das Haar besser handhabbar und leichter zu stylen, ohne es zu beschweren.

- Enthält Peptide aus Knorpel, Thymus und Plazenta.
- Geeignet für alle Haartypen.

Aktive Inhaltsstoffe: Knorpel-Peptidkomplex (PEPTIDE COMPLEX PP-4), Thymus-Peptidkomplex (PEPTIDE COMPLEX PP-6), Plazenta-Peptidkomplex (PEPTIDE COMPLEX PP-22), Protein, Kollagen, Kakao- und Avocadoextrakte, Passionsfrucht (Maracuja) Kernöl.

Gebrauchsanweisung: Auf das nasse Haar auftragen. Gleichmäßig entlang der Länge verteilen. Sanft durchkämmen und dann gründlich ausspülen.



Mesotonic Peptides

Nicht-invasive Haarmesotherapie

Dieses Schönheitsprodukt aktiviert die Funktion der Haarfollikel und pflegt sanft die Kopfhaut. Seine Formel ist darauf ausgelegt, das Haarwachstum zu stimulieren und die Haarqualität zu verbessern – ohne Injektionen. MESOTONIC PEPTIDES enthält Peptide aus Thymus, Gefäßen und Plazenta, die die Wurzelernährung verbessern, die Haarstruktur stärken und gesundes Wachstum unterstützen.

- Enthält Peptide aus Knorpel, Thymus und Plazenta.
- Geeignet für alle Haartypen.

⚠ Vorsicht: Außerhalb der Reichweite von Kindern aufbewahren!

Aktive Inhaltsstoffe: Knorpel-Peptidkomplex (PEPTIDE COMPLEX PP-4), Thymus-Peptidkomplex (PEPTIDE COMPLEX PP-6), Plazenta-Peptidkomplex (PEPTIDE COMPLEX PP-22), Rizinusöl, Bergamottblattöl.

Gebrauchsanweisung: Auf handtuchtrockenes Haar auftragen. Sanft in die Kopfhaut einmassieren. 6–8 Stunden einwirken lassen (vorzugsweise über Nacht). Mit warmem Wasser ausspülen.



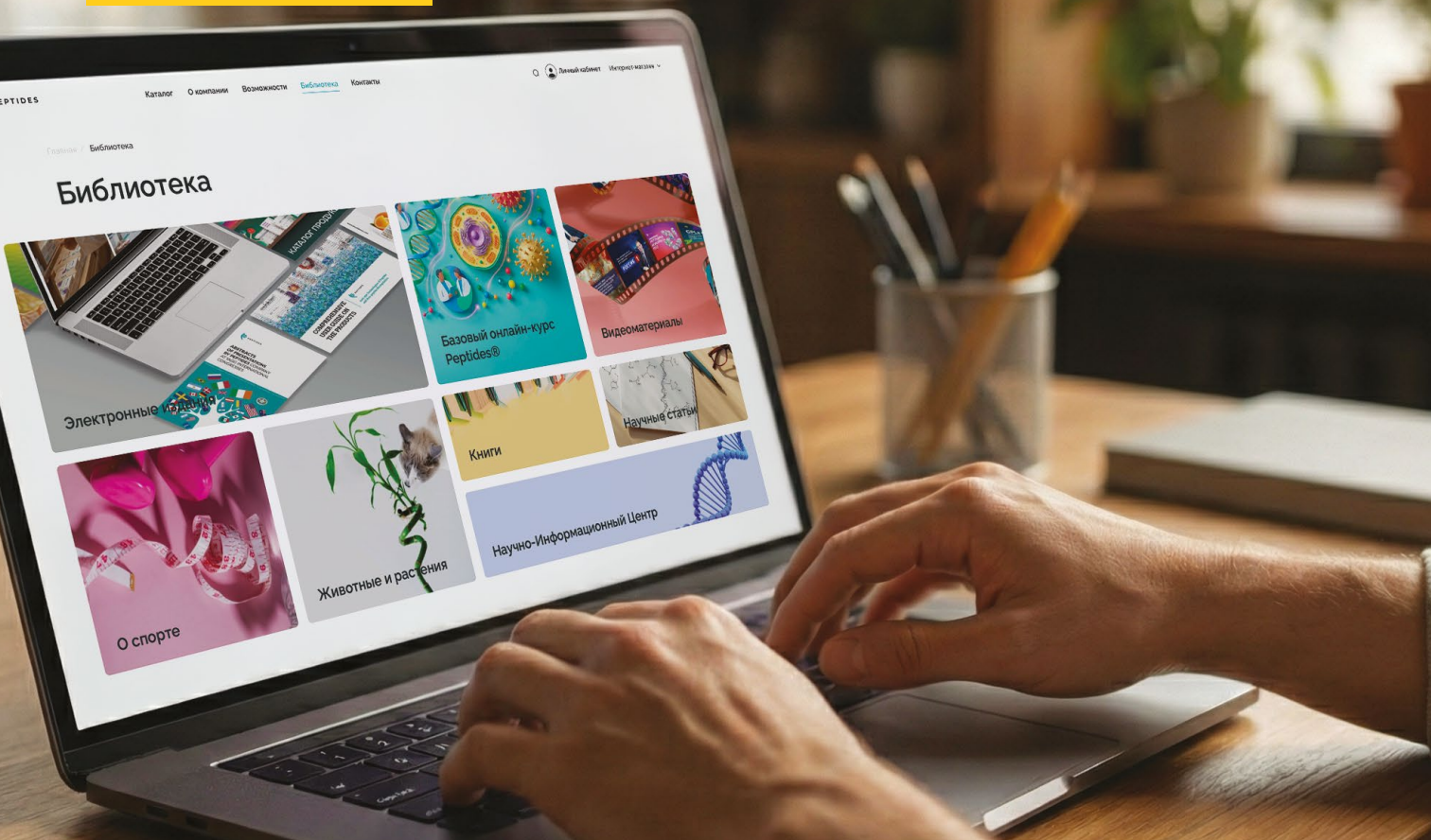

Peptide- Bibliothek



ELEKTRONISCHE AUSGABEN

Produktkataloge, Broschüren, methodische Leitfäden und Publikationen in Fremdsprachen für die Arbeit mit Peptidprodukten.

WISSENSCHAFTLICHE ARTIKEL

verifizierte Daten, klinische Rezensionen und aktuelle Entdeckungen im Bereich der Peptid-Bioregulation und Alterungstheorie. Veröffentlichungen russischer und internationaler Wissenschaftler. Forschungen von Professor V.Kh. Khavinson.

GRUNDLEGERENDER ONLINE-BILDUNGSKURS

Kurs für Kunden und Partner. Videolektionen über die Aktivitäten des Unternehmens, Prinzipien der Produktanwendung, Logik eines umfassenden Ansatzes und Analyse aller Produktlinien. Für Anfänger und erfahrene Berater.

WISSENSCHAFTLICHE LITERATUR

fundamentale Monographien über Alterungstheorien, Gerontologie und Bioregulation. "Molekulare und physiologische Mechanismen des Alterns," Arbeiten zur epigenetischen Kontrolle, Langlebigkeitsgene, wissenschaftliche Trends zur Lebensverlängerung.

WISSENSCHAFTLICH-INFORMATIONSZENTRUM (SIC)

ein gemeinsames Projekt von SPb IBIG und der Peptide-Firma. Veröffentlichungen führender Wissenschaftler, Ergebnisse klinischer Studien, Videovorträge des wissenschaftlichen Personals und Expertenmaterialien zur Anwendung von Peptiden.

TIERE UND PFLANZEN

Anwendung von Peptid-Bioregulatoren in der Veterinärmedizin und Pflanzenzucht. Studien zur Wirksamkeit bei Hunden und Katzen, Technologien für Pflanzen- und Setzlingswachstum.



PREMIUM MUND- PFLEGE

RENODONT®
Karies + Antiseptikum
Kariesprävention
und Mikrobiom-Balance

RENODONT®
Parodontitis + Schutz
Zahngesundheit
und Mikrobiom-Schutz



Healthy gums
and microbiome
balance

RENODONT®
Premium safe oral care

contains
peptide
and biotics

pp-2
pp-4
pp-6

cartilages • vascular • thymus

Cavity prevention
and microbiome
balance

RENODONT®
Premium safe oral care

contains
peptide
and biotics

pp-02
pp-04
pp-22

cartilages • vascular • placenta

Healthy gums
and microbiome
balance

RENODONT®
Premium safe oral care

contains
peptide
and biotics

pp-2
pp-4
pp-6

cartilages • vascular • thymus

PEPTIDE & BIOTIKA
die perfekte Symbiose für die
Mundgesundheit